Heizomat®

ROČENKA 2020

XIII. JIHOČESKÝ JUNIOR CUP
XXXIII. HEIZOMAT JIHOČESKÝ POHÁR TRIATLONU

Jihočeský kraj

Projekt je realizován za spoluúčasti Jihočeského kraje

Závody jsou podporovány z Grantového programu
České triatlonové asociace
„KRAJSKÉ SÉRIE MLÁDEŽE A PARTNERSKÉ ZÁVODY 2020"

Mistrovství Jihočeského kraje bylo podpořeno
z Grantového programu Jihočeského kraje

AGREO s.r.o.

JIHOČESKÝ TRIATLON

ČESKÁ TRIATLONOVÁ ASOCIACE

GALILEO PRODUCTION

TYPODESIGN tiskárna & studio

LEGENDY

V roce 2019 se odehrával Jihočeský pohár v triatlonu bez omezení a problémů. Letošní rok 2020 je díky coronaviru pravým opakem, ale pořadatelé jednotlivých závodů JČP v triatlonu udělali maximum, aby i letošní ročník 2020 v triatlonu a Junior Cupu regulérně proběhl. Březnový Český pohár v aquatlonu, který tradičně pořádá TriSK České Budějovice, se nemohl bohužel v letošním roce díky Covid19 uskutečnit a to byla veliká škoda.

S velkým nasazením se podařilo pořadatelům uspořádat 9 závodů JČP v triatlonu a duatlonu.
V žákovských kategoriích se uskutečnily 4 závody Junior Cupu.
Příjemněpřekvapila letošní hojná účast triatlonistů na jednotlivých závodech. V Holubově startovalo rekordních 107 triatletů (stále více oblíbený závod mezi triatlonisty). Nevím jestli je to tím, že prvních třicet závodníků v pořadí dostane od personálu Trio-baru šampaňské😉. Mile překvapen byl i Karel Strolený a starosta obce Jivno, když se na start Jivenského MTB terénního triatlonu přihlásilo 63 triatletů.

Mezi muži si již třetím rokem udržuje stabilní formu Honza Hron (ŠUTRI Prachatice)a i v roce 2020 bere celkově zlato, druhého v pořadí Davida Korouse (TT Tábor) porazil o 24 bodů. Na třetím místě skončil mezi muži v celkovém pořadí bez rozdílu kategorií Martin Korous (TT Tábor).
Kategorii žen ovládla Natálie Brlicová (Grabmüllerová BH triatlon ČB) a můžeme se těšit na její vzestupnou formu v příštích letech. Evidentně ji triatlon baví a její maminka Šárka Grabmüllerová (BH triatlon ČB), která v letošním ročníku JČP vybojovala druhé místo, to nebude mít lehké, aby ji porazila. Bronzovou medaili v celkovém pořadí získala Simona Šimůnková (TriSK ČB) a díky kvalitnímu běhu se jistě posune v příštím roce o nějaký ten stupínek výš.
V letošním roce mě potěšilo závodní nasazení a všestrannost trojice reprezentantů z TT Tábor. Mladá nastupující generace David Korous, Robert Kostlán a Martin Kozojed předvedli na závodech JČP svou všestrannost (silnice, MTB) a kvalitu. Souboje mládí se starší zkušeností, byly během celého seriálu JČP pěknou podívanou.

V družstvech obhájil prvenství z loňského roku tým ŠUTRI Prachatice. Ve složení Hronová, Hron, Toul a Plánek porazili druhé v pořadí TriSK České Budějovice (Šimůnková, Koranda, Sedláček a Černý) o 27 bodů. Třetí místo patří triatletů z TT Tálín (Hlínová, Juráň, Nový a Šíp).
Čtyři závody Junior Cupu potvrdily dominanci oddílů s velkou základnou TT Tábor, TCV Jindřichův Hradec a potěšující je narůstající členská základna Budějovického oddílu TriSK. Stále platí, že právě mladí triatlonisté z jihočeského kraje jsou součástí reprezentace ČR.
Doufáma věřím, že nám bude doba v roce 2021 k pořádání Jihočeského poháru v triatlonu příznivě nakloněna a celý seriál JČP a Junior Cupu proběhne bez problémů.

Přeju všem pevné zdraví a co nejvíce natrénovaných kilometrů. Těším se na další ročník JČP v roce 2021.
Miroslav Lorenc

13.ročník

JIHOČESKÝ JUNIOR CUP

2020

Jihočeský kraj

Aquatlon Jindřichův Hradec 20.6.2020
Výsledky děti do 5 let

Poř	Závodník	Klub	Rok	StČ	JČP	Kat	#	Cíl
1	Král Adrian	Spole orientačních	2015	5	*	BC0	1	0:01:19
2	Slaninová Johana	TCV JH	2016	3	*	BD0	1	0:01:23
3	Vaněk Tobiáš	TCV JH	2015	7	*	BC0	2	0:01:29
4	Kopecká Tereza	TCV JH	2017	1	*	BD0	2	0:01:31
5	Ištvánik Mikuláš	TCV JH	2015	80	*	BC0	3	0:01:34
6	Regásek Jonáš	TCV JH	2015	2	*	BC0	4	0:01:54

Výsledky děti 6 - 7 let (BD1, BC1)

Poř	Závodník	Klub	Rok	StČ	JČP	Kat	#	Cíl
1	Jahn Michael	Frymburk	2013	13	*	BC1	1	0:02:48
2	Hošková Johana	TCV JH	2013	79	*	BD1	1	0:03:39
3	Plánek Jonáš	Šutri Prachatice	2013	14	*	BC1	2	0:03:41
4	Kopecký Vojtěch	TCV JH	2013	15	*	BC1	3	0:03:44
5	Altschulová Marie	TCV JH	2014	12	*	BD1	2	0:03:56
6	Slanina Matěj	TCV JH	2014	11	*	BC1	4	0:04:05
7	Kopecký Petr	TCV JH	2014	8	*	BC1	5	0:04:23
8	Slaninová Eva	TCV JH	2014	10	*	BD1	3	0:04:30
9	Altschulová Anna	TCV JH	2014	9	*	BD1	4	0:07:37

Výsledky děti 8 - 9 let (BD2, BC2)

Poř	Závodník	Klub	Rok	StČ	JČP	Kat	#	Cíl
1	Šiška Adam	Triatlon Team Tábor	2011	26	*	BC2	1	0:04:14
2	Jahn Bohumil	Frymburk	2011	25	*	BC2	2	0:04:47
3	Jenčík Jakub	Triatlon Team Tábor	2012	18	*	BC2	3	0:05:02
4	Dvořáček Matěj	Triatlon Team Tábor	2012	23	*	BC2	4	0:05:28
5	Toul Jan	Šutri Prachatice	2011	24	*	BC2	5	0:05:32
6	Petrová Lenka	TriSK České Budějov	2011	27	*	BD2	1	0:05:33
7	Šoulová Alžběta	Triatlon Team Tábor	2012	22	*	BD2	2	0:05:35
8	Stuchlíková Denisa	Triatlon Team Tábor	2012	21	*	BD2	3	0:05:40
9	Sobotka Tomáš	TCV JH	2012	78	*	BC2	6	0:05:45
10	Slanina Jan	TCV JH	2012	19	*	BC2	7	0:06:55
11	Tučková Lucie	TriSK České Budějovice	2012	20	*	BD2	4	0:07:21
12	Řeřichová Marie	TCV JH	2012	17	*	BD2	5	0:07:30
13	Řeřichová Anna	TCV JH	2012	16	*	BD2	6	0:07:49

Výsledky děti 10 - 11 let (BD3, BC3)

Poř	Závodník	Klub	Rok	StČ	JČP	Kat	#	Cíl
1	Valda Antonín	TCV Jindřichův Hrad	2009	32	*	BC3	1	0:06:02
2	Plic Ondřej	TRI-SKI HP	2009	37		BC3	2	0:06:03
3	Hubáček Ondřej	Triatlon Team Tábor	2009	33	*	BC3	3	0:06:44
4	Šoula Václav	Triatlon Team Tábor	2009	35	*	BC3	4	0:06:45
5	Gončaruk Ilja	TCV JH	2009	36	*	BC3	5	0:07:28
6	Jiruška Matyáš	TCV JH	2009	34	*	BC3	6	0:08:02
7	Koptíková Kristýna	TriSK České Budějov	2009	30	*	BD3	1	0:08:34
8	Plánek Matouš	Šutři Prachatice	2010	29	*	BC3	7	0:09:23
9	Kříž David	Triatlon Team Tábor	2010	28	*	BC3	8	0:09:29
10	Tischlerová Linda	TCV JH	2009	38	*	BD3	2	0:10:07
11	Malý Jakub	TCV JH	2009	31	*	BC3	9	0:10:35

Výsledky mladší žactvo 12 - 13 let

Poř	Závodník	Klub	Rok	StČ	JČP	Kat	#	Cíl
1	Kozojed Ondřej	Triatlon Team Tábor	2007	62	*	ZC1	1	0:10:07
2	Gröschl Vojtěch	TCV JH	2007	55	*	ZC1	2	0:10:54
3	Toul Filip	TriSK České Budějov	2007	56	*	ZC1	3	0:11:16
4	Tučková Tereza	Ttrisk ČB	2007	52	*	ZD1	1	0:11:36
5	Lemberka Jan	Triatlon Team Tábor	2008	41	*	ZC1	4	0:12:09
6	Adam Petr	TCV Jindřichův Hrad	2007	53	*	ZC1	5	0:12:13
7	Homola Matěj	Triatlon Team Tábor	2007	51	*	ZC1	6	0:12:16
8	Gröschl Václav	TCV JH	2007	54	*	ZC1	7	0:12:17
9	Kůrková Karolína	TCV JH	2007	61	*	ZD1	2	0:12:58
10	Zadražil Jan	Triatlon Team Tábor	2007	60	*	ZC1	8	0:13:08
11	Blažek Cyril	TCV JH	2007	58	*	ZC1	9	0:13:15
12	Petr Martin	TriSK České Budějov	2008	39	*	ZC1	10	0:13:46
13	Koptík Jiří	TriSK České Budějov	2008	44	*	ZC1	11	0:13:55
14	Hrubý David	Trisk ČB	2007	63	*	ZC1	12	0:13:56
15	Lojková Tina	TCV Jindřichův Hrad	2007	59	*	ZD1	3	0:14:40
16	Šimáková Adéla	Triatlon Team Tábor	2008	45	*	ZD1	4	0:14:49
17	Šiška Matěj	Triatlon Team Tábor	2008	46	*	ZC1	13	0:15:01
18	Tourková Julie	TCV Jindřichův Hrad	2008	50	*	ZD1	5	0:15:01
19	Jenčíková Anna	Triatlon Team Tábor	2008	40	*	ZD1	6	0:15:40
20	Plánek Kryštof	Šutři Prachatice	2007	57	*	ZC1	14	0:15:42
21	Kolář Matěj	TCV JH	2008	43	*	ZC1	15	0:16:09
22	Kolman Matěj	TCV JH	2008	47	*	ZC1	16	0:16:23
23	Skokanová Adéla	TCV JH	2008	49	*	ZD1	7	0:17:59

Výsledky starší žactvo 14 - 15 let

Poř	Závodník	Klub	Rok	StČ	JČP	Kat	#	Cíl
1	Michálek Šimon	Tri KLUB Příbram	2005	73		ZC2	1	0:10:05
2	Hrdlička Hynek	PKJH	2005	72	*	ZC2	2	0:10:13
3	Lemberka Ondřej	Triatlon Team Tábor	2005	76	*	ZC2	3	0:10:17
4	Žirovnický Jan	Triatlon Team Tábor	2005	77	*	ZC2	4	0:10:36
5	Plic Lukáš	TRI-SKI HP	2006	67		ZC2	5	0:10:52

Triatlon Tálín 4.7.2020
Výsledky děti do 5 let

Poř	Závodník	Klub	Rok	StČ	JČP	Kat	#	Cíl
1	Jaroš Josef	Biketiem Bulls Písek	2017	42	*	BC0	1	0:02:46
2	Kmochová Klára	Ttiatlon Team Tálín	2017	29	*	BD0	1	0:03:16
3	Král Adrian	TCV Jindřichův Hradec	2015	27	*	BC0	2	0:08:51
4	Kmoch Štěpán	Triatlon Team Tálín	2015	30	*	BC0	3	0:11:26
5	Minárčiková Adéla	Budičovice	2015	39	*	BD0	2	0:11:44

Výsledky děti 6 - 7 let (BD1, BC1)

Poř	Závodník	Klub	Rok	StČ	JČP	Kat	#	Cíl
1	Sicher Enzo	Čížová	2014	41		BC1	1	0:06:25
2	Křížová Veronika	Ttiatlon Team Tábor	2013	3	*	BD1	1	0:06:31
3	Plánek Jonáš	Šutri Prachatice	2013	5	*	BC1	2	0:07:49
4	Bezouška Oliver	SDH Tálín	2013	26	*	BC1	3	0:08:26

Výsledky děti 8 - 9 let (BD2, BC2)

Poř	Závodník	Klub	Rok	StČ	JČP	Kat	#	Cíl
1	Jenčík Jakub	Triatlon Team Tábor	2012	14	*	BC2	1	0:12:00
2	Hubáček Jakub	Ttiatlon Team Tábor	2012	11	*	BC2	2	0:13:09
3	Dvořáček Matěj	Triatlon Team Tábor	2012	19	*	BC2	3	0:13:39
4	Šoulová Alžběta	Ttiatlon Team Tábor	2012	1	*	BD2	1	0:13:50
5	Hronková Tereza	Biketiem Bulls Písek	2011	12	*	BD2	2	0:13:56
6	Tučková Lucie	Trisk České Budějovice	2012	33	*	BD2	3	0:15:25

Výsledky děti 10 - 11 let (BD3, BC3)

Poř	Závodník	Klub	Rok	StČ	JČP	Kat	#	Cíl
1	Hubáček Ondřej	Ttiatlon Team Tábor	2009	13	*	BC3	1	0:18:05
2	Šoula Václav	Ttiatlon Team Tábor	2009	6	*	BC3	2	0:18:07
3	Valda Antonín	TCV Jindřichův Hradec	2009	32	*	BC3	3	0:18:48
4	Jiruška Matyáš	TCV Jindřichův Hradec	2009	22	*	BC3	4	0:21:07
5	Kříž David	Triatlon Team Tábor	2010	2	*	BC3	5	0:21:55
6	Matásek Jakub	Biketiem Bulls Písek	2010	9	*	BC3	6	0:22:50
7	Patáková Tereza	Elab Team	2009	31		BD3	1	0:23:01
8	Koptíková Kristýna	Trisk České Budějovice	2009	35	*	BD3	2	0:23:17
9	Plánek Matouš	Šutri Prachatice	2010	7	*	BC3	7	0:23:58
10	Tischlerová Linda	TCV Jindřichův Hradec	2009	17	*	BD3	3	0:29:33

Výsledky mladší žactvo 12 - 13 let

Poř	Závodník	Klub	Rok	StČ	JČP	Kat	#	Cíl
1	Toul Filip	Trisk České Budějovice	2007	34	*	ZC1	1	00:29:31
2	Adam Petr	TCV Jindřichův Hradec	2007	21	*	ZC1	2	00:32:47
3	Hronek Jaroslav	Biketiem Bulls Písek	2007	10	*	ZC1	3	00:33:46
4	Koptík Jiří	Trisk České Budějovice	2008	37	*	ZC1	4	00:34:41
5	Kolman Matěj	TCV Jindřichův Hradec	2008	23	*	ZC1	5	00:37:57
6	Jenčíková Anna	Triatlon Team Tábor	2008	16	*	ZD1	1	00:38:47
7	Šimáková Adéla	Triatlon Team Tábor	2008	15	*	ZD1	2	00:40:29
8	Plánek Kryštof	Šutri Prachatice	2007	8	*	ZC1	6	00:44:44
9	Šíp Jaromír	Triatlon Team Tálín	2007	40	*	ZC1	7	00:50:22

Výsledky starší žactvo 14 - 15 let

Poř	Závodník	Klub	Rok	StČ	JČP	Kat	#	Cíl
1	Mach Miroslav	Šutri Prachatice	2006	4	*	ZC2	1	00:31:52
2	Kučerová Beáta	TCV Jindřichův Hradec	2006	38	*	ZD2	1	00:35:47
3	Valda Josef	TCV Jindřichův Hradec	2005	25	*	ZC2	2	00:37:34
4	Adamová Tereza	TCV Jindřichův Hradec	2005	20	*	ZD2	2	00:38:29
5	Kamenická Karolína	TCV Jindřichův Hradec	2006	18	*	ZD2	3	00:49:13

Víkend s triatlonem Zliv 29.8.2020

Výsledky děti do 5 let

Poř	Závodník	Klub	Rok	StČ	JČP	Kat	#	Cíl
1	Kříž Petr	TT Tábor	2015	50	*	BC0	1	0:01:07
2	Toulová Justýna	ŠuTri Prachatice	2015	94	*	BD0	1	0:01:11
3	Král Adrian	TCV JH	2015	65	*	BC0	2	0:01:12
4	Hotový Marek	TT Tábor	2015	69	*	BC0	3	0:01:28

Výsledky děti 6 - 7 let (BD1, BC1)

Poř	Závodník	Klub	Rok	StČ	JČP	Kat	#	Cíl
1	Křížová Veronika	TT Tábor	2013	49	*	BD1	1	0:06:08
2	Jahn Michael	Bogas Team Frymbu	2013	57	*	BC1	1	0:06:21
3	Steklý Hynek	TCV JH	2014	84	*	BC1	2	0:07:11
4	Krajánek Ondřej	ŠuTri Prachatice	2014	96	*	BC1	3	0:07:17
5	Plánek Jonáš	Šutři Prachatice	2013	5	*	BC1	4	0:08:13

Výsledky děti 8 - 9 let (BD2, BC2)

Poř	Závodník	Klub	Rok	StČ	JČP	Kat	#	Cíl
1	Šiška Adam	Triatlon Team Tábor	2011	75	*	BC2	1	0:10:50
2	Kovář Antonín	TCV JH	2011	19	*	BC2	2	0:11:59
3	Chaloupka Přemysl	Triatlon Lipno	2011	46	*	BC2	3	0:12:44
4	Jenčík Jakub	Triatlon Team Tábor	2012	55	*	BC2	4	0:13:07
5	Hotový Martin	TT Tábor	2011	70	*	BC2	5	0:13:12
6	Steklý Petr	TCV JH	2011	83	*	BC2	6	0:13:13
7	Toul Jan	ŠuTri Prachatice	2011	95	*	BC2	7	0:13:23
8	Petrová Lenka	TRISK ČB	2011	93	*	BD2	1	0:13:26
9	Peterka Aleš	BK Bezmar ČB	2011	97	*	BC2	8	0:13:39
10	Stuchlíková Denisa	Triatlon Team Tábor	2012	67	*	BD2	2	0:14:02
11	Šoulová Alžběta	Triatlon Team Tábor	2012	62	*	BD2	3	0:14:05
12	Dvřáček Matěj	TT Tábor	2012	23	*	BC2	9	0:14:17
13	Hotový Michal	TT Tábor	2012	72	*	BC2	10	0:15:36
14	Tučková Lucie	TRISK ČB	2012	89	*	BD2	4	0:16:06
15	Šimůnek Petr	TCV JH	2011	52	*	BC2	11	0:19:33

Výsledky děti 10 - 11 let (BD3, BC3)

Poř	Závodník	Klub	Rok	StČ	JČP	Kat	#	Cíl
1	Hubáček Ondřej	Triatlon Team Tábor	2009	79	*	BC3	1	0:13:27
2	Valda Antonín	TCV Jindřichův Hrad	2009	32	*	BC3	2	0:13:31
3	Šoula Václav	Triatlon Team Tábor	2009	6	*	BC3	3	0:13:41
4	Steklý Libor	TCV JH	2009	82	*	BC3	4	0:14:07
5	Kříž David	TT Tábor	2010	47	*	BC3	5	0:15:59
6	Koptíková Kristýna	TRISK ČB	2009	2	*	BD3	1	0:16:14
7	Chalupníková Valerie	TRISKI Horní Počern	2010	59		BD3	2	0:16:43
8	Plánek Matouš	Šutři Prachatice	2010	7	*	BC3	6	0:17:44
9	Tischlerová Linda	TCV JH	2009	39	*	BD3	3	0:18:04

Výsledky mladší žactvo 12 - 13 let

Poř	Závodník	Klub	Rok	StČ	JČP	Kat	#	Cíl
1	Kozojed Ondřej	TT Tábor	2007	87	*	ZC1	1	0:23:02
2	Gröschll Vojtěch	TCV Jindřichův Hrad	2007	44	*	ZC1	2	0:23:12
3	Procházka Matěj	TJ Sokol Horní Poče	2007	45		ZC1	3	0:24:26
4	Kovář Jan	TCV JH	2008	26	*	ZC1	4	0:24:43
5	Lemberka Jan	Triatlon Team Tábor	2008	80	*	ZC1	5	0:25:30
6	Homola Matěj	Triatlon Team Tábor	2007	76	*	ZC1	6	0:25:31
7	Zadražil Jan	Triatlon Team Tábor	2007	81	*	ZC1	7	0:25:41
8	Kůrková Karolína	TCV JH	2007	30	*	ZD1	1	0:26:00
9	Blažek Cyril	TCV JH	2007	51	*	ZC1	8	0:26:03
10	Dvořáková Kateřina	Triatlon Team Tábor	2007	53	*	ZD1	2	0:26:17
11	Adam Petr	TCV Jindřichův Hrad	2007	33	*	ZC1	9	0:26:50
12	Tučková Tereza	Trisk ČB	2007	88	*	ZD1	3	0:26:50
13	Gröschll Václav	TCV Jindřichův Hrad	2007	35	*	ZC1	10	0:26:57
14	Koptík Jiří	TRISK ČB	2008	3	*	ZC1	11	0:28:19
15	Hrubý David	TRISK ČB	2007	90	*	ZC1	12	0:28:19
16	Lojková Tina	TCV Jindřichův Hrad	2007	27	*	ZD1	4	0:28:55
17	Šimáková Adéla	TT Tábor	2008	15	*	ZD1	5	0:29:32
18	Tourková Julie	TCV Jindřichův Hrad	2008	29	*	ZD1	6	0:29:36
19	Šiška Matěj	Triatlon Team Tábor	2008	74	*	ZC1	13	0:30:10
20	Petr Martin	TRISK ČB	2008	92	*	ZC1	14	0:30:33
21	Kolář Matěj	TCV JH	2008	41	*	ZC1	15	0:30:56
22	Jenčíková Anna	Triatlon Team Tábor	2008	54	*	ZD1	7	0:31:45
23	Kolman Matěj	TCV JH	2008	37	*	ZC1	16	0:32:02
24	Plánek Kryštof	Šutři Prachatice	2007	8	*	ZC1	17	0:32:55

Výsledky starší žactvo 14 - 15 let

Poř	Závodník	Klub	Rok	StČ	JČP	Kat	#	Cíl
1	Homola Jakub	TT Tábor	2005	85	*	ZC2	1	0:31:39
2	Michálek Šimon	PK JH	2005	61	*	ZC2	2	0:32:17
3	Žírovnický Jan	TT Tábor	2005	73	*	ZC2	3	0:33:53
4	Lemberka Ondřej	TT Tábor	2005	86	*	ZC2	4	0:35:19
5	Mach Miroslav	ŠuTri Prachatice	2006	4	*	ZC2	5	0:37:53
6	Stuchlíková Natálie	TT Tábor	2005	68	*	ZD2	1	0:40:41
7	Plza Marek	TRISK ČB	2005	91	*	ZC2	6	0:40:44

Duatlon Tálín 19.9.2020
Výsledky děti do 5 let

Poř	Závodník	Klub	Rok	StČ	JČP	Kat	#	Cíl
1	Toulová Justýna	Šutri	2015	250	*	BD0	1	0:00:17
2	Kříž Petr	TT Tábor	2015	50	*	BC0	1	0:00:18
3	Král Adrian	TCV Jindřichův Hrad	2015	331	*	BC0	2	0:00:20
4	Kolman Bonifác	TCV Jindřichův Hrad	2015	333	*	BC0	3	0:00:22
5	Sládková Diana	Tálín	2016	219	*	BD0	2	0:00:26
6	Jaroš Josef	Biketime Bulls Písek	2017	199	*	BC0	4	0:00:42

Výsledky děti 6 - 7 let (BD1, BC1)

Poř	Závodník	Klub	Rok	StČ	JČP	Kat	#	Cíl
1	Plánek Jonáš	Šutri	2013	5	*	BC1	1	0:06:43
2	Křížová Veronika	...	2013	47	*	BD1	1	0:04:51

Výsledky děti 8 - 9 let (BD2, BC2)

Poř	Závodník	Klub	Rok	StČ	JČP	Kat	#	Cíl
1	Hronová Kateřina	Šutri	2011	338	*	BD2	1	0:04:57
2	Toul Jan	Šutri	2011	251	*	BC2	1	0:05:07
3	Hronková Tereza	Biketime Bulls Písek	2011	218	*	BD2	2	0:05:09
4	Hlína Filip	TT Tálín	2012	336	*	BC2	2	0:05:15
5	Dvořáček Matěj	TT Tábor	2012	23	*	BC2	3	0:05:20
6	Šoulová Alžběta	TT Tábor	2012	201	*	BD2	3	0:05:20
7	Stuchlíková Denisa	TT Tábor	2012	206	*	BD2	4	0:05:23
8	Tučková Lucie	Trisk České Budějovi	2012	248	*	BD2	5	0:05:28
9	Janda Filip	Sokol Písek	2011	329	*	BC2	4	0:05:49

Výsledky děti 10 - 11 let (BD3, BC3)

Poř	Závodník	Klub	Rok	StČ	JČP	Kat	#	Cíl
1	Kříž David	TT Tábor	2010	49	*	BC3	1	0:05:34
2	Jiruška Matyáš	TCV Jindřichův Hrad	2009	214	*	BC3	2	0:05:36
3	Matásek Jakub	BTB Písek	2010	249	*	BC3	3	0:05:53
4	Koptíková Kristýna	Trisk České Budějovi	2009	2	*	BD3	1	0:06:27
5	Hlína Tomáš	TT Tálín	2010	335	*	BC3	4	0:06:39
6	Tischlerová Linda	TCV Jindřichův Hrad	2009	252	*	BD3	2	0:06:44
7	Holubová Kristýna	Atletika Písek	2010	332	*	BD3	3	0:06:46

Výsledky mladší žactvo 12 - 13 let

Poř	Závodník	Klub	Rok	StČ	JČP	Kat	#	Cíl
1	Toul Filip	Trisk České Budějovi	2007	95	*	ZC1	1	0:09:00
2	Adam Petr	TCV Jindřichův Hrad	2007	33	*	ZC1	2	0:09:17
3	Hrubý David	Trisk České Budějovi	2007	253	*	ZC1	3	0:09:18
4	Zadražil Jan	TT Tábor	2007	330	*	ZC1	4	0:09:19
5	Tučková Tereza	Trisk České Budějovi	2007	220	*	ZD1	1	0:09:55
6	Kolman Matěj	TCV Jindřichův Hrad	2008	204	*	ZC1	5	0:10:03
7	Panuška Václav	AC Horažďovice	2008	200	*	ZC1	6	0:10:26
8	Jenčíková Anna	TT Tábor	2008	203	*	ZD1	2	0:10:30
9	Koptík Jiří	Trisk České Budějovi	2008	3	*	ZC1	7	0:10:50
10	Šimáková Adéla	TT Tábor	2008	15	*	ZD1	3	0:11:04
11	Hronová Štěpánka	Šutri	2008	337	*	ZD1	4	0:11:48
12	Šíp Jaromír	TT Tálín	2007	40	*	ZC1	8	0:12:14

Výsledky starší žactvo 14 - 15 let

Poř	Závodník	Klub	Rok	StČ	JČP	Kat	#	Cíl
1	Plza Marek	Trisk České Budějovi	2005	334	*	ZC2	1	0:10:37
2	Mach Miroslav	Šutri	2006	4	*	ZC2	2	0:11:09
3	Panušková Vendula	Strakonice	2005	205	*	ZD2	1	0:11:41
4	Stuchlíková Natálie	TT Tábor	2005	202	*	ZD2	2	0:12:09
5	Adamová Tereza	TCV Jindřichův Hrad	2005	20	*	ZD2	3	0:13:36

Konečné bodové pořadí Jihočeského JUNIOR CUPu 2020

Kategorie 6 - 7 let - chlapci		BC1						
Pořadí	Závodník	Klub	Rok	Body	DT Tálín MJK	AQ J. H. MJK	TT Tálín	TT Zliv MJK
1	Plánek Jonáš	Šutri Prachatice	2013	**146**	50	46	50	41*
2	Jahn Michael	Frymburk	2013	**100**		50		50
3	Steklý Hynek	TCV JH	2014	**46**				46
4	Bezouška Oliver	SDH Tálín	2013	**46**			46	
5	Krajánek Ondřej	Šutri Prachatice	2014	**43**				43
6	Kopecký Vojtěch	TCV JH	2013	**43**		43		
7	Slanina Matěj	TCV JH	2014	**41**		41		
8	Kopecký Petr	TCV JH	2014	**40**		40		

Kategorie 6 - 7 let - dívky		BD1						
Pořadí	Závodník	Klub	Rok	Body	DT Tálín MJK	AQ J. H. MJK	TT Tálín	TT Zliv MJK
1	Křížová Veronika	Ttiatlon Team Tábor	2013	**150**	50		50	50
2	Hošková Johana	TCV JH	2013	**50**		50		
3	Altschulová Marie	TCV JH	2014	**46**		46		
4	Slaninová Eva	TCV JH	2014	**43**		43		
5	Altschulová Anna	TCV JH	2014	**41**		41		

Kategorie 8 - 9 let - chlapci		BC2						
Pořadí	Závodník	Klub	Rok	Body	DT Tálín MJK	AQ J. H. MJK	TT Tálín	TT Zliv MJK
1	Jenčík Jakub	Triatlon Team Tábor	2012	**134**		43	50	41
2	Toul Jan	Šutri Prachatice	2011	**128**	50	40		38
3	Dvořáček Matěj	Triatlon Team Tábor	2012	**127**	43	41	43	36*
4	Šiška Adam	Triatlon Team Tábor	2011	**100**		50		50
5	Hubáček Jakub	Triatlon Team Tábor	2012	**46**			46	
6	Jahn Bohumil	Frymburk	2011	**46**		46		
7	Kovář Antonín	TCV JH	2011	**46**				46
8	Hlína Filip	TT Tálín	2012	**46**	46			
9	Chaloupka Přemysl	Triatlon Lipno	2011	**43**				43
10	Jnada Filip	Sokol Písek	2011	**41**	41			
11	Hotový Martin	TT Tábor	2011	**40**				40
12	Sobotka Tomáš	TCV JH	2012	**39**		39		
13	Steklý Petr	TCV JH	2011	**39**				39
14	Slanina Jan	TCV JH	2012	**38**		38		
15	Peterka Aleš	BK Bezmar ČB	2011	**37**				37
16	Hotový Michal	TT Tábor	2012	**35**				35
17	Šimůnek Petr	TCV JH	2011	**34**				34
18				**0**				

Kategorie 8 - 9 let - dívky		BD2						
Pořadí	Závodník	Klub	Rok	Body	DT Tálín MJK	AQ J. H. MJK	TT Tálín	TT Zliv MJK
1	Šoulová Alžběta	Triatlon Team Tábor	2012	**139**	43	46	50	43*
2	Stuchlíková Denisa	Triatlon Team Tábor	2012	**130**	41	43		46
3	Tučková Lucie	TriSK České Budějovice	2012	**125**	40*	41	43	41
4	Petrová Lenka	TriSK České Budějov	2011	**100**		50		50
5	Hronková Tereza	Biketiem Bulls Písek	2011	**92**	46		46	
6	Hronová Kateřina	ŠuTri Prachatice	2011	**50**	50			
7	Řeřichová Marie	TCV JH	2012	**40**		40		
8	Řeřichová Anna	TCV JH	2012	**39**		39		

Kategorie 10 - 11 let - chlapci		BC3						
Pořadí	Závodník	Klub	Rok	Body	DT Tálín MJK	AQ J. H. MJK	TT Tálín	TT Zliv MJK
1	Hubáček Ondřej	Triatlon Team Tábor	2009	**146**		46	50	50
2	Valda Antonín	TCV Jindřichův Hrad	2009	**139**		50	43	46
3	Šoula Václav	Triatlon Team Tábor	2009	**132**		43	46	43
4	Kříž David	Triatlon Team Tábor	2010	**130**	50	38*	40	40
5	Jiruška Matyáš	TCV JH	2009	**127**	46	40	41	
6	Plánek Matouš	Šutři Prachatice	2010	**116**		39	38	39
7	Matásek Jakub	Biketiem Bulls Písek	2010	**82**	43		39	
8	Gončaruk Ilja	TCV JH	2009	**41**		41		

9	Steklý Libor	TCV JH	2009	**41**				41
10	Hlína Tomáš	TT Tálín	2010	**41**	41			
11	Malý Jakub	TCV JH	2009	**37**		37		

Kategorie 10 - 11 let - dívky		BD3						
Pořadí	Závodník	Klub	Rok	Body	DT Tálín MJK	AQ J. H. MJK	TT Tálín	TT Zliv MJK
1	Koptíková Kristýna	TriSK České Budějov	2009	**150**	50*	50	50	50
2	Tischlerová Linda	TCV JH	2009	**138**	46*	46	46	46
3	Holubová Kristýna	Atletika Písek	2010	**43**	43			

Kategorie 12 - 13 let - chlapci		ZC1						
Pořadí	Závodník	Klub	Rok	Body	DT Tálín MJK	AQ J. H. MJK	TT Tálín	TT Zliv MJK
1	Toul Filip	TriSK České Budějov	2007	**143**	50	43	50	
2	Adam Petr	TCV Jindřichův Hrad	2007	**132**	46	40	46	37*
3	Zadražil Jan	Triatlon Team Tábor	2007	**117**	41	37		39
4	Koptík Jiří	TriSK České Budějov	2008	**114**	38	34*	41	35
5	Hrubý David	Trisk ČB	2007	**110**	43	33		34
6	Kolman Matěj	TCV JH	2008	**110**	40	29*	40	30
7	Kozojed Ondřej	Triatlon Team Tábor	2007	**100**		50		50
8	Plánek Kryštof	Šutri Prachatice	2007	**99**		31	39	29
9	Gröschl Vojtěch	TCV JH	2007	**92**		46		46
10	Lemberka Jan	Triatlon Team Tábor	2008	**82**		41		41
11	Homola Matěj	Triatlon Team Tábor	2007	**79**		39		40
12	Šíp Jaromír	Triatlon Team Tálín	2007	**75**	37		38	
13	Blažek Cyril	TCV JH	2007	**74**		36		38
14	Gröschl Václav	TCV JH	2007	**74**		38		36
15	Petr Martin	TriSK České Budějov	2008	**67**		35		32
16	Šiška Matěj	Triatlon Team Tábor	2008	**65**		32		33
17	Kolář Matěj	TCV JH	2008	**61**		30		31
18	Kovář Jan	TCV JH	2008	**43**				43
19	Hronek Jaroslav	Biketiem Bulls Písek	2007	**43**			43	
20	Panuška Václav	AC Horažďovice	2008	**39**	39			

Kategorie 12 - 13 let - dívky		ZD1						
Pořadí	Závodník	Klub	Rok	Body	DT Tálín MJK	AQ J. H. MJK	TT Tálín	TT Zliv MJK
1	Tučková Tereza	Ttrisk ČB	2007	**143**	50	50		43
2	Jenčíková Anna	Triatlon Team Tábor	2008	**135**	46	39	50	38*
3	Šimáková Adéla	Triatlon Team Tábor	2008	**130**	43	41	46	40*
4	Kůrková Karolína	TCV JH	2007	**96**		46		50
5	Lojková Tina	TCV Jindřichův Hrad	2007	**84**		43		41
6	Tourková Julie	TCV Jindřichův Hrad	2008	**79**		40		39
7	Dvořáková Karolína	Triatlon Team Tábor	2007	**46**				46
8	Hronová Štěpánka	ŠuTri Prachatice	2008	**41**	41			
9	Skokanová Adéla	TCV JH	2008	**38**		38		

Kategorie 14 - 15 let - chlapci		ZC2						
Pořadí	Závodník	Klub	Rok	Body	DT Tálín MJK	AQ J. H. MJK	TT Tálín	TT Zliv MJK
1	Mach Miroslav	Šutri Prachatice	2006	**175**	46	39	50	40
2	Plza Marek	TriSK České Budějov	2005	**127**	50	38		39
3	Lemberka Ondřej	Triatlon Team Tábor	2005	**87**		46		41
4	Žirovnický Jan	Triatlon Team Tábor	2005	**86**		43		43
5	Hrdlička Hynek	PKJH	2005	**50**		50		
6	Homola Jakub	Triatlon Team Tábor	2005	**50**				50
7	Valda Josef	TCV Jindřichův Hradec	2005	**46**			46	
8	Michálek Šimon	PK JH	2005	**46**				46
9	Kinšt Antonín	PKJH	2006	**41**		41		
10	Gončaruk Kyrill	TCV JH	2006	**40**		40		

Kategorie 14 - 15 let - dívky		ZD2						
Pořadí	Závodník	Klub	Rok	Body	DT Tálín MJK	AQ J. H. MJK	TT Tálín	TT Zliv MJK
1	Stuchlíková Natálie	Triatlon Team Tábor	2005	**146**	46	50		50
2	Adamová Tereza	TCV JH	2005	**132**	43	43	46	
3	Kučerová Beáta	TCV Jindřichův Hrad	2006	**96**		46	50	

33.ročník

JIHOČESKÝ POHÁR

TRIATLONU A DUATLONU

2020

Jihočeský kraj

Jindřichohradecký triatlon 20.6.2020

0,5 - 10 – 1 km

Poř	Závodník	Klub	Rok	StČ	JČP	Kat	#	Plavání	#	Kolo	#	Po kole	#	Běh	#	Cíl	BK	BC
1	Michálek Filip	Tri KLUB Příbram	2001	7		**M1**	**1**	0:05:40	2	0:17:37	1	0:23:17	1	0:05:59	2	**0:29:16**		
2	Stuchlík Jiří	Triatlon Team Tábor	2001	8	*	**M1**	**2**	0:05:48	5	0:18:41	4	0:24:29	2	0:05:56	1	**0:30:25**	50	100
3	Kostlán Robert	Triatlon Team Tábor	2003	4	*	**M1**	**3**	0:06:03	7	0:18:28	2	0:24:31	3	0:06:04	4	**0:30:35**	46	96
4	Kozojed Martin	Triatlon Team Tábor	2004	3	*	**M1**	**4**	0:06:01	6	0:18:37	3	0:24:38	5	0:06:00	3	**0:30:38**	43	93
5	Korous David	Triatlon Team Tábor	2004	1	*	**M1**	**5**	0:05:42	3	0:18:54	5	0:24:36	4	0:06:06	5	**0:30:42**	41	91
6	Fairaislová Iveta	TCV JH	1998	305	*	**Z2**	**1**	0:06:09	8	0:19:57	10	0:26:06	6	0:06:19	7	**0:32:25**	50	100
7	Jahoda Vojtěch	Triatlon Team Tábor	2004	2	*	**M1**	**6**	0:06:39	15	0:19:35	6	0:26:14	7	0:06:25	8	**0:32:39**	40	90
8	Toul Filip	Šutri Prachatice	1980	21	*	**M4**	**1**	0:06:11	9	0:20:22	14	0:26:33	9	0:06:36	10	**0:33:09**	50	89
9	Kučera Štěpán	TCV JH	1999	44	*	**M2**	**1**	0:05:43	4	0:20:40	18	0:26:23	8	0:06:52	18	**0:33:15**	50	88
10	Javorský Ondřej	TJ Tábor	2002	6	*	**M1**	**7**	0:05:36	1	0:20:59	22	0:26:35	10	0:06:45	14	**0:33:20**	39	87
11	Řehula Jakub	Triatllon Plzeň z.s	.1999	39		**M2**	**2**	0:06:17	10	0:20:58	21	0:27:15	15	0:06:11	6	**0:33:26**		
12	Korous Martin	Triatlon Team Tábor	1974	32	*	**M4**	**2**	0:07:19	20	0:19:47	7	0:27:06	14	0:06:30	9	**0:33:36**	46	86
13	Mikoláš Miroslav	TriSK České Budějov	1995	18	*	**M2**	**3**	0:06:41	16	0:20:02	11	0:26:43	11	0:07:02	20	**0:33:45**	46	85
14	Bednář Tomáš	RC Raiba Kosmopolit	1980	38		**M4**	**3**	0:06:24	11	0:20:20	13	0:26:44	12	0:07:03	21	**0:33:47**		
15	Nový Lukáš	TT Tálín	1976	29	*	**M4**	**4**	0:06:26	12	0:20:36	17	0:27:02	13	0:06:46	16	**0:33:48**	43	84
16	Plánek Karel	Šutri Prachatice	1976	28	*	**M4**	**5**	0:07:37	27	0:19:56	9	0:27:33	16	0:06:42	13	**0:34:15**	41	83
17	Vacek Vojtěch	Triatlon Team Tábor	1995	40	*	**M2**	**4**	0:08:21	35	0:19:53	8	0:28:14	18	0:06:37	11	**0:34:51**	43	82
18	Šíp Jaromír	Triatlon Team Tálín	1979	27	*	**M4**	**6**	0:07:37	26	0:21:00	23	0:28:37	21	0:06:45	15	**0:35:22**	40	81
19	Koranda David	TriSK České Budějov	1983	22	*	**M3**	**1**	0:07:37	28	0:20:24	15	0:28:01	17	0:07:32	30	**0:35:33**	50	80
20	Šimůnková Simona	TriSK České Budějov	1997	306	*	**Z2**	**2**	0:07:26	21	0:21:16	24	0:28:42	22	0:07:06	23	**0:35:48**	46	96
21	Jahn Bohumil	Frymburk	1980	24	*	**M4**	**7**	0:07:33	25	0:20:57	20	0:28:30	20	0:07:23	27	**0:35:53**	39	79
22	Procházková Nikola	TJ Spartak Třebíč	2002	314		**Z1**	**1**	0:07:13	18	0:21:33	26	0:28:46	24	0:07:08	24	**0:35:54**		
23	Peterka Aleš	BK Nezmar	1979	42	*	**M4**	**8**	0:07:49	30	0:20:27	16	0:28:16	19	0:07:43	36	**0:35:59**	38	78
24	Kořínek Petr	European Sport Team	1982	23		**M3**	**2**	0:09:06	39	0:20:12	12	0:29:18	25	0:06:52	19	**0:36:10**		
25	Pičmanová Zuzana	TCV JH	1999	304	*	**Z2**	**3**	0:06:38	14	0:22:06	29	0:28:44	23	0:07:33	32	**0:36:17**	43	93
26	Dvořák Jan	TCV JH	2001	11	*	**M1**	**8**	0:07:28	23	0:21:50	27	0:29:18	26	0:07:04	22	**0:36:22**	38	77
27	Říhová Eliška	Triatlon Team Tábor	2002	313	*	**Z1**	**2**	0:06:30	13	0:23:26	38	0:29:56	30	0:06:39	12	**0:36:35**	50	91
28	Grulich Ondřej	TJ Spartak Třebíč	2001	9		**M1**	**9**	0:07:18	19	0:22:08	30	0:29:26	27	0:07:41	35	**0:37:07**		
29	Stuchlík Jiří	Triatlon Team Tábor	1975	30	*	**M4**	**9**	0:08:19	34	0:21:23	25	0:29:42	29	0:07:33	31	**0:37:15**	37	76
30	Svobodová Eliška	TJ Spartak Třebíč	2002	302		**Z1**	**3**	0:07:05	17	0:22:25	31	0:29:30	28	0:08:05	41	**0:37:35**		
31	Juráň Karel	TT Tálín	1974	33	*	**M4**	**10**	0:10:07	43	0:20:42	19	0:30:49	33	0:06:50	17	**0:37:39**	36	75
32	Musilová Nikola	TCV Jindřichův Hrad	1989	307	*	**Z3**	**1**	0:07:43	29	0:22:35	32	0:30:18	31	0:07:29	28	**0:37:47**	50	90
33	Vlček Ondřej	TCV Jindřichův Hrad	2003	5	*	**M1**	**10**	0:07:31	24	0:23:13	37	0:30:44	32	0:07:16	25	**0:38:00**	37	74
34	Novotný Jindřich	TCV Jindřichův Hrad	2001	10	*	**M1**	**11**	0:07:54	32	0:22:56	34	0:30:50	34	0:07:31	29	**0:38:21**	36	73
35	Pilař Pavel	TriSK České Budějov	1990	20	*	**M3**	**3**	0:08:04	33	0:23:10	36	0:31:14	35	0:07:53	37	**0:39:07**	46	72
36	Pech Roman	Šutri Prachatice	1962	45	*	**M5**	**1**	0:09:07	40	0:22:36	33	0:31:43	37	0:07:37	33	**0:39:20**	50	71
37	Mikoláš Jan	TriSK České Budějov	1961	35	*	**M5**	**2**	0:09:23	41	0:22:04	28	0:31:27	36	0:08:01	40	**0:39:28**	46	70
38	Kozlová Kateřina	TCV Jindřichův Hradec	1999	303	*	**Z2**	**4**	0:08:23	36	0:25:25	43	0:33:48	40	0:08:01	39	**0:41:49**	41	89
39	Tučková Jana	TriSK České Budějov	1982	308	*	**Z3**	**2**	0:10:36	46	0:23:48	39	0:34:24	42	0:07:38	34	**0:42:02**	46	88
40	Tuček Jiří	TriSK České Budějov	1974	43	*	**M4**	**11**	0:11:59	52	0:22:58	35	0:34:57	43	0:07:18	26	**0:42:15**	35	69

41	Adámková Dana	TT Tálín	1980	309 *	**Z4**	**1**	0:10:04	42	0:23:54	40	0:33:58	41	0:08:40	45	**0:42:38**	50	87
42	Macek Tomáš	Tábor	1971	41 *	**M4**	**12**	0:09:03	38	0:24:35	41	0:33:38	39	0:09:00	48	**0:42:38**	34	68
43	Červenková Rebeka	PKJH	2003	301 *	**Z1**	**4**	0:07:26	22	0:25:54	44	0:33:20	38	0:09:40	50	**0:43:00**	46	86
44	Uhlířová Miroslava	TT Ladies Tábor	1970	312 *	**Z5**	**1**	0:11:05	47	0:25:07	42	0:36:12	44	0:08:21	43	**0:44:33**	50	85
45	Kubát Bartoloměj	J. Hradec	1999	15 *	**M2**	**5**	0:10:08	44	0:26:30	47	0:36:38	46	0:08:05	42	**0:44:43**	41	67
46	Růžička Petr	J. Hradec	2000	14 *	**M2**	**6**	0:10:08	45	0:26:41	48	0:36:49	47	0:07:55	38	**0:44:44**	40	66
47	Lednický Filip	Písek	1974	31 *	**M4**	**13**	0:08:57	37	0:27:33	50	0:36:30	45	0:09:00	49	**0:45:30**	33	65
48	Trecha Rudolf	TT Tálín	1950	36 *	**M7**	**1**	0:11:39	51	0:26:16	45	0:37:55	49	0:08:45	47	**0:46:40**	50	64
49	König Matěj		1998	16	**M2**	**7**	0:11:13	48	0:27:32	49	0:38:45	50	0:08:24	44	**0:47:09**		
50	Mach Milan	Šutri Prachatice	1967	37 *	**M5**	**3**	0:11:25	50	0:26:23	46	0:37:48	48	0:09:40	51	**0:47:28**	43	63
51	Jahnová Michaela	Frymburk	1978	310 *	**Z4**	**2**	0:11:13	49	0:29:14	51	0:40:27	51	0:08:45	46	**0:49:12**	46	84
52	Šimůnek Rostislav	TriSK České Budějov	2000	12 *	**M2**	**8**	0:07:50	31	0:00:00	52	0:00:00	52	0:00:00	52	**0:00:00**		
53	Tampierova Martina	TT Tálín	1975	311 *	**Z4**	**3**	0:14:52	53	0:00:00	53	0:00:00	53	0:00:00	53	**0:00:00**		

Sportovec pod Kletí 27.6.2020

0,7 - 25 – 6 km

Poř	Závodník	Klub	Rok	StČ	JČP	Kat	#	Plavání	#	Kolo	#	Po kole	#	Běh	#	Cíl	BK	BC
1	Fencl Jiří	TCV Jindřichův Hrad	1999	58	*	**M2**	**1**	0:08:03	8	0:37:01	1	0:45:04	2	0:22:42	2	**1:07:46**	50	100
2	Kostlán Robert	Triatlon Team Tábor	2003	4	*	**M1**	**1**	0:07:37	5	0:37:50	3	0:45:27	4	0:23:38	4	**1:09:05**	50	96
3	Korous David	Triatlon Team Tábor	2004	1	*	**M1**	**2**	0:07:32	3	0:37:11	2	0:44:43	1	0:24:50	10	**1:09:33**	46	93
4	Stuchlík Jiří	Triatlon Team Tábor	2001	8	*	**M1**	**3**	0:07:28	2	0:37:57	4	0:45:25	3	0:25:21	14	**1:10:46**	43	91
5	Hradecký Jan	Triatlon Team Příbr	1983	64		**M3**	**1**	0:07:41	6	0:38:41	6	0:46:22	5	0:24:34	7	**1:10:56**		
6	Brlica Pavel	B&H Triatlon Č. Bud	1993	76	*	**M2**	**2**	0:10:52	28	0:38:55	7	0:49:47	8	0:22:12	1	**1:11:59**	46	90
7	Korous Martin	Triatlon Team Tábor	1974	32	*	**M4**	**1**	0:09:33	17	0:39:21	9	0:48:54	7	0:23:58	5	**1:12:52**	50	89
8	Kozojed Martin	Triatlon Team Tábor	2004	3	*	**M1**	**4**	0:07:35	4	0:42:48	36	0:50:23	11	0:24:10	6	**1:14:33**	41	88
9	Sedláček Ondřej	TriSK České Budějov	1982	49	*	**M3**	**2**	0:09:35	18	0:40:16	12	0:49:51	9	0:24:50	9	**1:14:41**	50	87
10	Jahoda Vojtěch	Triatlon Team Tábor	2004	102	*	**M1**	**5**	0:08:01	7	0:42:14	30	0:50:15	10	0:24:44	8	**1:14:59**	40	86
11	Mikoláš Miroslav	TriSK České Budějov	1995	18	*	**M2**	**3**	0:08:45	13	0:40:07	11	0:48:52	6	0:27:30	28	**1:16:22**	43	85
12	Lorenc Erik	Šutri Prachatice	1981	107	*	**M3**	**3**	0:12:11	53	0:38:38	5	0:50:49	14	0:26:01	18	**1:16:50**	46	84
13	Plánek Karel	Šutri Prachatice	1976	28	*	**M4**	**2**	0:09:59	21	0:40:49	14	0:50:48	13	0:26:25	19	**1:17:13**	46	83
14	Vacek Vojtěch	Triatlon Team Tábor	1995	40	*	**M2**	**4**	0:11:23	36	0:39:40	10	0:51:03	19	0:26:38	22	**1:17:41**	41	82
15	Bednář Tomáš	Jihlava	1980	38		**M4**	**3**	0:08:29	10	0:42:27	34	0:50:56	18	0:26:59	23	**1:17:55**		
16	Černý Michal	TriSK České Budějov	1978	59	*	**M4**	**4**	0:11:28	37	0:41:06	18	0:52:34	28	0:25:23	15	**1:17:57**	43	81
17	Koranda David	TriSK České Budějov	1983	22	*	**M3**	**4**	0:09:25	16	0:41:27	23	0:50:52	17	0:27:12	24	**1:18:04**	43	80
18	Šíp Jaromír	Triatlon Team Tálín	1979	27	*	**M4**	**5**	0:10:15	23	0:41:18	20	0:51:33	21	0:26:37	21	**1:18:10**	41	79
19	Holub Martin	Biketime Bulls Píse	1978	25	*	**M4**	**6**	0:10:19	25	0:40:30	13	0:50:49	15	0:27:35	29	**1:18:24**	40	78
20	Ehrenberger Martin	BK Nezmar ČB	1975	82	*	**M4**	**7**	0:11:49	46	0:39:02	8	0:50:51	16	0:27:39	30	**1:18:30**	39	77
21	Říhová Eliška	Triatlon Team Tábor	2002	313	*	**Z1**	**1**	0:08:34	12	0:45:06	53	0:53:40	31	0:24:53	11	**1:18:33**	50	100
22	Jakubec Matěj	České Budějovice	1997	53	*	**M2**	**5**	0:10:17	24	0:41:02	16	0:51:19	20	0:27:23	27	**1:18:42**	40	76
23	Vondruška Radek	České Budějovice	1990	72	*	**M3**	**5**	0:10:21	26	0:42:12	29	0:52:33	26	0:26:28	20	**1:19:01**	41	75
24	Vítů Josef	Triatlon Team Tábor	1993	101	*	**M2**	**6**	0:08:17	9	0:42:09	27	0:50:26	12	0:28:45	33	**1:19:11**	39	74
25	Pudil Jaroslav	M2 Sport Bečvář Str	1961	61	*	**M5**	**1**	0:10:59	30	0:41:04	17	0:52:03	24	0:27:14	25	**1:19:17**	50	73
26	Grabmüllerová Šárka	B&H Triatlon Č. Bud	1969	347	*	**Z5**	**1**	0:11:11	33	0:41:22	21	0:52:33	27	0:27:16	26	**1:19:49**	50	96
27	Procházka Rostislav	Boršov nad Vlatavou	1980	98	*	**M4**	**8**	0:10:30	27	0:41:11	19	0:51:41	22	0:28:15	32	**1:19:56**	38	72
28	Jarolím Michal	Strakonice	1989	103	*	**M3**	**6**	0:11:32	39	0:45:16	57	0:56:48	52	0:23:22	3	**1:20:10**	40	71
29	Studnař Lukáš	Triatlon Team Tábor	1989	100	*	**M3**	**7**	0:11:19	35	0:44:31	48	0:55:50	42	0:25:15	13	**1:21:05**	39	70
30	Juráň Karel	TT Tálín	1974	33	*	**M4**	**9**	0:11:44	42	0:40:52	15	0:52:36	29	0:28:55	34	**1:21:31**	37	69
31	Květoň Daniel	Srnín 93	1995	55	*	**M2**	**7**	0:09:39	19	0:42:12	28	0:51:51	23	0:30:10	43	**1:22:01**	38	68
32	Šafránek Petr	TJ Sokol Bavorov	1978	50	*	**M4**	**10**	0:11:49	45	0:44:26	47	0:56:15	47	0:25:54	17	**1:22:09**	36	67
33	Brlicová Natalie	B&H Triatlon Č. Bud	1996	346	*	**Z2**	**1**	0:11:05	32	0:43:32	40	0:54:37	38	0:27:42	31	**1:22:19**	50	93
34	Pilař Pavel	TriSK České Budějov	1990	20	*	**M3**	**8**	0:10:13	22	0:42:17	32	0:52:30	25	0:30:39	48	**1:23:09**	38	66
35	Stuchlík Jiří	Triatlon Team Tábor	1975	30	*	**M4**	**11**	0:11:30	38	0:42:15	31	0:53:45	33	0:29:37	40	**1:23:22**	35	65
36	Kumšta Pavel	Sportability Tábor	1991	57	*	**M2**	**8**	0:09:55	20	0:44:04	44	0:53:59	36	0:29:33	38	**1:23:32**	37	64
37	Pičmanová Zuzana	TCV JH	1999	342	*	**Z2**	**2**	0:08:58	14	0:45:12	54	0:54:10	37	0:29:33	39	**1:23:43**	46	91
38	Čáp Marek	České Budějovice	1978	99	*	**M4**	**12**	0:13:25	69	0:44:59	51	0:58:24	57	0:25:25	16	**1:23:49**	34	63

39	Kalina Bohumil	SK Kardašova Řečice	1976	68	*	**M4**	**13**	0:11:50	48	0:41:56	25	0:53:46	35	0:30:13	44	**1:23:59**	33	62
40	Florián Miroslav	Holubov	1983	47	*	**M3**	**9**	0:12:06	51	0:41:31	24	0:53:37	30	0:30:31	47	**1:24:08**	37	61
41	Vazač Jan	Litvínovice	1978	56	*	**M4**	**14**	0:12:41	62	0:42:38	35	0:55:19	40	0:28:58	35	**1:24:17**	32	60
42	Michálek Zbyněk	SK Kardašova Řečice	1974	6	*	**M4**	**15**	0:11:40	41	0:42:05	26	0:53:45	34	0:31:06	50	**1:24:51**	31	59
43	Zámiš Jaroslav	Crossfit Strahov	1994	54		**M2**	**9**	0:14:40	94	0:45:13	56	0:59:53	63	0:25:08	12	**1:25:01**		
44	Řehoušek Petr	Resolution Team	1972	97	*	**M4**	**16**	0:12:28	60	0:43:37	41	0:56:05	44	0:30:22	46	**1:26:27**	30	58
45	Hlínová Jaroslava	TT Tálín	1980	345	*	**Z4**	**1**	0:08:32	11	0:45:12	55	0:53:44	32	0:32:49	59	**1:26:33**	50	90
46	Mikoláš Jan	TriSK České Budějov	1961	35	*	**M5**	**2**	0:11:11	34	0:44:56	50	0:56:07	45	0:30:49	49	**1:26:56**	46	57
47	Zemková Markéta	Šutri Prachatice	1978	344	*	**Z4**	**2**	0:11:01	31	0:44:22	45	0:55:23	41	0:32:15	54	**1:27:38**	46	89
48	Dvořák Jan	SpectrumBike Č. Bud	1979	95	*	**M4**	**17**	0:14:45	97	0:43:01	37	0:57:46	55	0:30:14	45	**1:28:00**	29	56
49	Procházka Luděk	Triatlon Team Astra	1970	62		**M5**	**3**	0:13:30	73	0:43:38	42	0:57:08	53	0:31:23	52	**1:28:31**		
50	Fučík Jan	HC Slavoj ČK	1993	83	*	**M2**	**10**	0:12:46	64	0:43:31	39	0:56:17	48	0:32:19	55	**1:28:36**	36	55
51	Tučková Jana	TriSK České Budějov	1982	308	*	**Z3**	**1**	0:13:49	78	0:45:37	62	0:59:26	61	0:29:16	36	**1:28:42**	50	88
52	Tuček Jiří	TriSK České Budějov	1974	43	*	**M4**	**18**	0:14:35	92	0:45:00	52	0:59:35	62	0:29:30	37	**1:29:05**	28	54
53	Pechek Pavel	TriSK České Budějov	1983	78	*	**M3**	**10**	0:10:57	29	0:45:30	60	0:56:27	50	0:32:59	61	**1:29:26**	36	53
54	Kulovaný Martin	JH Půlmaraton	1973	26	*	**M4**	**19**	0:12:13	54	0:44:24	46	0:56:37	51	0:32:53	60	**1:29:30**	27	52
55	Jungbauer Jan	Křemže	1984	84	*	**M3**	**11**	0:14:43	96	0:45:18	58	1:00:01	65	0:29:45	41	**1:29:46**	35	51
56	Mikoláš Stanislav	České Budějovice	1991	105	*	**M2**	**11**	0:12:22	57	0:48:12	72	1:00:34	67	0:30:01	42	**1:30:35**	35	50
57	Kupka Radek	Tábor	1977	73	*	**M4**	**20**	0:12:18	56	0:44:02	43	0:56:20	49	0:34:18	71	**1:30:38**	26	49
58	Šimůnková Simona	TriSK České Budějov	1997	306	*	**Z2**	**3**	0:09:21	15	0:45:32	61	0:54:53	39	0:36:16	80	**1:31:09**	43	87
59	Postl Jiří	Líbovo Potěr	1978	180	*	**M4**	**21**	0:12:36	61	0:46:03	63	0:58:39	58	0:32:35	57	**1:31:14**	25	48
60	Kříž Jiří	Včelná	1968	104	*	**M5**	**4**	0:13:54	81	0:42:19	33	0:56:13	46	0:35:14	77	**1:31:27**	43	47
61	Valda Petr	Hadravova Rosička	1976	69		**M4**	**22**	0:11:50	47	0:46:53	66	0:58:43	59	0:32:48	58	**1:31:31**		
62	Stifter Milan	Líbovo Potěr	1978	88	*	**M4**	**23**	0:13:51	80	0:45:19	59	0:59:10	60	0:32:33	56	**1:31:43**	24	46
63	Dušková Jitka	Triathlon Team Tábo	1975	315	*	**Z4**	**3**	0:12:05	50	0:48:43	75	1:00:48	69	0:31:16	51	**1:32:04**	43	86
64	Kroupa Evžen	BBK	1967	67	*	**M5**	**5**	0:15:14	99	0:43:08	38	0:58:22	56	0:33:57	68	**1:32:19**	41	45
65	Adámková Dana	TT Tálín	1980	309	*	**Z4**	**4**	0:12:43	63	0:44:40	49	0:57:23	54	0:35:10	74	**1:32:33**	41	85
66	Malát Jan	BBK Boršov	1966	70	*	**M5**	**6**	0:13:22	68	0:47:16	68	1:00:38	68	0:33:07	63	**1:33:45**	40	44
67	Brett Jan	Original Afrika	1982	63	*	**M3**	**12**	0:12:26	59	0:49:43	78	1:02:09	77	0:31:59	53	**1:34:08**	34	43
68	Vondrušková Jana	České Budějovice	1989	348	*	**Z3**	**2**	0:11:54	49	0:49:23	76	1:01:17	72	0:33:46	65	**1:35:03**	46	84
69	Řepa Lukáš	Líbovo Potěr	1978	87	*	**M4**	**24**	0:13:50	79	0:47:03	67	1:00:53	70	0:34:17	69	**1:35:10**	23	42
70	Procházková Milena	TriSK České Budějov	1972	349	*	**Z4**	**5**	0:11:46	44	0:50:07	80	1:01:53	73	0:33:55	66	**1:35:48**	40	83
71	Tancer Stanislav	Resolution Team	1973	96	*	**M4**	**25**	0:14:41	95	0:41:22	22	0:56:03	43	0:39:47	92	**1:35:50**	22	41
72	Pils Libor	Kancelář Blaník	1979	85	*	**M4**	**26**	0:13:29	72	0:48:26	74	1:01:55	75	0:34:18	70	**1:36:13**	21	40
73	Kouba Tomáš	Líbovo Potěr	1988	92	*	**M3**	**13**	0:14:20	88	0:46:48	65	1:01:08	71	0:35:11	76	**1:36:19**	33	39
74	Macek Tomáš	Tábor	1971	41	*	**M4**	**27**	0:12:23	58	0:48:05	71	1:00:28	66	0:36:11	79	**1:36:39**	20	38
75	Palivec David	Sokol Sudoměřice u	1984	71	*	**M3**	**14**	0:11:37	40	0:51:59	84	1:03:36	80	0:33:36	64	**1:37:12**	32	37
76	Tourkouvá Jarmila	TCV Jindřichův Hrad	1977	350	*	**Z4**	**6**	0:13:27	70	0:49:39	77	1:03:06	79	0:34:47	73	**1:37:53**	39	82
77	Voráček Karel	TC Dvořák	1962	80	*	**M5**	**7**	0:14:06	86	0:50:12	81	1:04:18	81	0:33:56	67	**1:38:14**	39	36
78	Homolka Zdeněk	Líbovo Potěr	1968	89	*	**M5**	**8**	0:13:59	83	0:47:55	70	1:01:54	74	0:37:26	84	**1:39:20**	38	35
79	Sojka Lukáš	Hubertus	1978	81	*	**M4**	**28**	0:14:30	90	0:47:49	69	1:02:19	78	0:37:02	82	**1:39:21**	19	34
80	Longhans Jan	Gránszi klub	1977	66		**M4**	**29**	0:12:14	55	0:52:10	85	1:04:24	82	0:35:11	75	**1:39:35**		
81	Uhlířová Miroslava	TT Ladies Tábor	1970	312	*	**Z5**	**2**	0:14:01	84	0:52:45	87	1:06:46	85	0:33:04	62	**1:39:50**	46	81

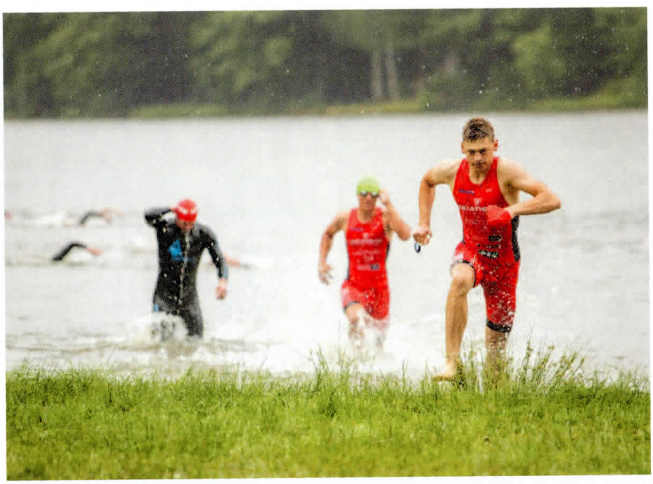

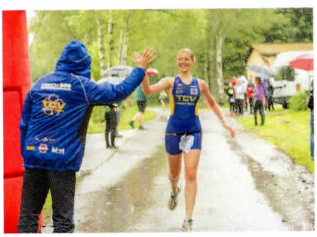

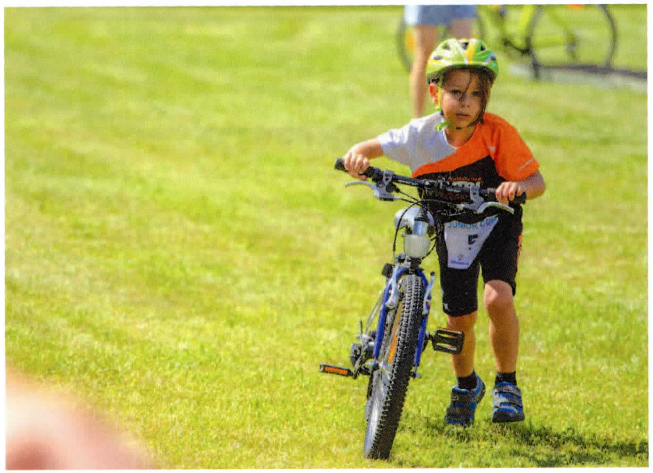

TRIATLON
Tálin 2020

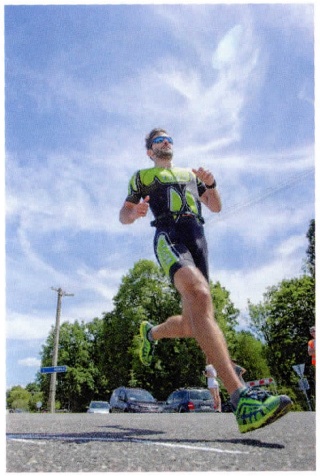

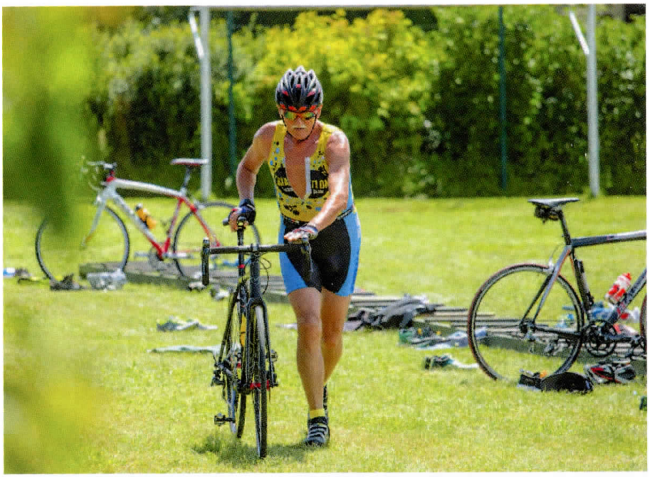

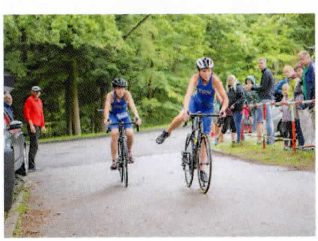

82	Neubauer Petr	BBK Boršov	1974	79	*	**M4**	**30**	0:13:34	74	0:46:25	64	0:59:59	64	0:40:11	94	**1:40:10**	18	33
83	Jahoda Vladimír	Triatlon Team Tálín	1963	19	*	**M5**	**9**	0:12:08	52	0:49:53	79	1:02:01	76	0:38:42	88	**1:40:43**	37	32
84	Smetana Jiří	ČIKO ČK	1953	77	*	**M6**	**1**	0:13:56	82	0:51:35	83	1:05:31	83	0:36:56	81	**1:42:27**	50	31
85	Trecha Rudolf	TT Tálín	1950	36	*	**M7**	**1**	0:14:32	91	0:52:58	89	1:07:30	88	0:35:22	78	**1:42:52**	50	30
86	Valdauf Radim	Hluboká nad Vltavou	1965	108	*	**M5**	**10**	0:14:29	89	0:51:04	82	1:05:33	84	0:38:17	87	**1:43:50**	36	29
87	Kuchyňka Ivan	Malíkov Smiling Bik	1966	34		**M5**	**11**	0:17:29	104	0:52:14	86	1:09:43	94	0:34:24	72	**1:44:07**		
88	Ludvíková Lenka	České Budějovice	1975	300	*	**Z4**	**7**	0:13:39	76	0:53:37	91	1:07:16	87	0:37:18	83	**1:44:34**	38	80
89	Mach Milan	Šutri Prachatice	1967	17	*	**M5**	**12**	0:14:03	85	0:53:03	90	1:07:06	86	0:37:53	86	**1:44:59**	35	28
90	Szmaragowski Daniel	České Budějovice	1977	109	*	**M4**	**31**	0:13:47	77	0:55:01	93	1:08:48	90	0:37:35	85	**1:46:23**	17	27
91	Hronová Božena	Šutri Prachatice	1954	343	*	**Z5**	**3**	0:15:27	100	0:52:52	88	1:08:19	89	0:38:56	89	**1:47:15**	43	79
92	Matouš Petr	Triatlon Team Tálín	1949	60	*	**M7**	**2**	0:14:49	98	0:54:04	92	1:08:53	91	0:40:01	93	**1:48:54**	46	26
93	Čouza Robert	Ledenice	1975	94	*	**M4**	**32**	0:13:15	67	0:55:45	94	1:09:00	93	0:40:34	95	**1:49:34**	16	25
94	Žáková Michaela	Tým Dejvid	1977	340		**Z4**	**8**	0:14:10	87	0:57:02	95	1:11:12	96	0:39:25	90	**1:50:37**		
95	Král Josef	TC Dvořák	1959	52	*	**M6**	**2**	0:20:31	106	0:48:25	73	1:08:56	92	0:42:36	96	**1:51:32**	46	24
96	Šmíd Přemysl	BK Frahelž	1975	93	*	**M4**	**33**	0:14:38	93	1:02:49	100	1:17:27	99	0:39:35	91	**1:57:02**	15	23
97	Znachorová Lucie	SK Třebín	1993	341	*	**Z2**	**4**	0:13:28	71	0:57:49	97	1:11:17	97	0:51:25	101	**2:02:42**	41	78
98	Hafner Jakub	Praha	1990	65		**M3**	**15**	0:12:47	65	1:08:13	101	1:21:00	101	0:43:34	97	**2:04:34**		
99	Kubeš Bohumil	České Budějovice	1962	74	*	**M5**	**13**	0:18:14	105	0:58:47	98	1:17:01	98	0:50:06	99	**2:07:07**	34	22
100	Neubauer Jiří	Trio Bar	1955	86	*	**M6**	**3**	0:20:38	107	0:59:26	99	1:20:04	100	0:50:22	100	**2:10:26**	43	21
101	Hafner Jan	České Budějovice	1996	51	*	**M2**	**12**	0:16:21	102	1:09:38	102	1:25:59	102	0:47:11	98	**2:13:10**	34	20
102	Forster Milan	Kdyně	1966	75		**M5**	**14**	0:13:36	75	0:57:31	96	1:11:07	95	1:08:14	103	**2:19:21**		
103	Reitinger Pavel	Kosov	1970	46	*	**M5**	**15**	0:15:28	101	1:18:12	103	1:33:40	103	0:57:44	102	**2:31:24**	33	19
104	Hapner Stanislav	České Budějovice	1968	48	*	**M5**	**16**	0:16:59	103	1:27:06	104	1:44:05	104	1:23:55	104	**3:08:00**	32	18
105	Michálek Filip	Tri KLUB Příbram	2001	7	*	**M1**	**6**	0:07:15	1	0:00:00	105	0:00:00	105	0:00:00	105	**0:00:00**		
106	Ludvík Jan	BK Nezmar ČB	1975	106	*	**M4**	**34**	0:11:45	43	0:00:00	106	0:00:00	106	0:00:00	106	**0:00:00**		
107	Povolný Milan	Líbovo Potěr	1977	90	*	**M4**	**35**	0:13:13	66	0:00:00	107	0:00:00	107	0:00:00	107	**0:00:00**		

Trialon Tálín 4.7.2020

3 – 24 – 6 km

Poř	Závodník	Klub	Rok	StČ	JČP	Kat	#	plavání	#	Kolo	#	Po kole	#	Běh	#	Cíl	BK	BC
1	Brlica Pavel	BH Triatlon České Budě	1993	76	*	M2	1	00:10:11	2	00:36:17	3	00:46:28	2	00:20:23	1	**01:06:51**	50	100
2	Hradecký Jan	Triatlon Team Příbram :	1983	64		M3	1	00:10:19	3	00:36:02	1	00:46:21	1	00:21:48	3	**01:08:09**		
3	Sedláček Ondřej	Trisk České Budějovice	1982	49	*	M3	2	00:10:20	4	00:36:09	2	00:46:29	3	00:22:47	4	**01:09:16**	50	96
4	Černý Michal	Trisk České Budějovice	1978	59	*	M4	1	00:10:36	7	00:37:32	16	00:48:08	12	00:22:51	5	**01:10:59**	50	93
5	Vacek Vojtěch	Triatlon Team Tábor	1995	40	*	M2	2	00:10:21	5	00:37:45	17	00:48:06	10	00:23:21	6	**01:11:27**	46	91
6	Nový Lukáš	Triatlon Team Tálín	1976	138	*	M4	2	00:11:06	15	00:37:03	11	00:48:09	13	00:23:24	7	**01:11:33**	46	90
7	Koranda David	Trisk České Budějovice	1983	22	*	M3	3	00:11:09	18	00:36:53	9	00:48:02	7	00:23:41	9	**01:11:43**	46	89
8	Ludvík Jan	BK Nezmar	1975	106	*	M4	3	00:10:45	10	00:37:22	13	00:48:07	11	00:23:46	10	**01:11:53**	43	88
9	Vondruška Radek	České Budějovice	1990	72	*	M3	4	00:10:49	12	00:37:22	14	00:48:11	15	00:23:48	11	**01:11:59**	43	87
10	Strnad David	Trisk České Budějovice	1991	125	*	M2	3	00:10:44	9	00:37:30	15	00:48:14	17	00:24:19	13	**01:12:33**	43	86
11	Toul Filip	Šutri Prachatice	1980	13	*	M4	4	00:10:43	8	00:37:10	12	00:47:53	4	00:24:47	18	**01:12:40**	41	85
12	Černohorský Tomáš	Triatlon Team Příbram :	1997	135		M2	4	00:11:23	21	00:36:49	8	00:48:12	16	00:24:30	14	**01:12:42**		
13	Mikoláš Miroslav	Trisk České Budějovice	1995	18	*	M2	5	00:11:34	27	00:36:25	5	00:47:59	5	00:24:53	19	**01:12:52**	41	84
14	Grabmüller Ivo	BH Triatlon České Budě	1962	130	*	M5	1	00:11:39	31	00:36:24	4	00:48:03	8	00:24:54	20	**01:12:57**	50	83
15	Zeman Zdenek	Blatná	1993	133	*	M2	6	00:09:43	1	00:42:57	49	00:52:40	35	00:20:36	2	**01:13:16**	40	82
16	Plánek Karel	Šutri Prachatice	1976	28	*	M4	5	00:11:08	17	00:36:56	10	00:48:04	9	00:25:31	26	**01:13:35**	40	81
17	Juráň Karel	Triatlon Team Tálín	1974	33	*	M4	6	00:11:17	19	00:36:43	7	00:48:00	6	00:26:12	32	**01:14:12**	39	80
18	Svoboda Erik	PK Vytrvalci RB	1968	144		M5	2	00:10:24	6	00:40:52	38	00:51:16	31	00:23:25	8	**01:14:41**		
19	Šafránek Petr	TJ Sokol Bavorov	1978	50	*	M4	7	00:11:07	16	00:40:11	30	00:51:18	32	00:24:01	12	**01:15:19**	38	79
20	Skalka Pavel	CBC Team	1970	115	*	M5	3	00:11:24	22	00:39:40	28	00:51:04	28	00:24:33	16	**01:15:37**	46	78
21	Kopáček Pavel	Bežerovice	1984	143		M3	5	00:10:51	13	00:39:26	27	00:50:17	18	00:25:32	27	**01:15:49**		
22	Fiala Tomáš	Sokol Křemže	1974	128	*	M4	8	00:11:34	28	00:39:40	29	00:51:14	30	00:24:38	17	**01:15:52**	37	77
23	Kalina Bohumil	SK Kardašova Řečice	1976	68	*	M4	9	00:11:27	24	00:36:43	6	00:48:10	14	00:27:48	44	**01:15:58**	36	76
24	Pudil Jaroslav	M2 Sport Bečvář Strakc	1961	61	*	M5	4	00:11:45	35	00:39:10	21	00:50:55	23	00:25:07	22	**01:16:02**	43	75
25	Krajánek Tomáš	Šutri Prachatice	1979	139	*	M4	10	00:11:29	26	00:39:23	24	00:50:52	20	00:25:16	24	**01:16:08**	35	74
26	Šíp Jaromír	Triatlon Team Tálín	1979	27	*	M4	11	00:10:46	11	00:40:19	31	00:51:05	29	00:25:14	23	**01:16:19**	34	73
27	Fanturová Lenka	VSK FTVS	1978	141		Z4	1	00:11:36	29	00:39:24	26	00:51:00	26	00:25:45	28	**01:16:45**		
28	Vítů Josef	Triatlon Team Tábor	1993	101	*	M2	7	00:12:12	44	00:38:46	18	00:50:58	24	00:26:07	31	**01:17:05**	39	72
29	Kumšta Pavel	Sportability Tábor	1991	57	*	M2	8	00:11:37	30	00:39:17	22	00:50:54	22	00:26:42	35	**01:17:36**	38	71
30	Dohnal Pavel	Družný lenoch	1986	142		M3	6	00:11:03	14	00:42:25	46	00:53:28	44	00:24:31	15	**01:17:59**		
31	Průcha Josef	CBC Team	1971	136	*	M4	12	00:12:09	41	00:38:52	19	00:51:01	27	00:27:07	39	**01:18:08**	33	70
32	Dudák Zdeněk	Trisk České Budějovice	1981	140	*	M3	7	00:11:40	32	00:39:19	23	00:50:59	25	00:27:10	40	**01:18:09**	41	69
33	Tuček Jiří	Trisk České Budějovice	1974	43	*	M4	13	00:11:28	25	00:41:25	42	00:52:53	41	00:25:23	25	**01:18:16**	32	68
34	Kulhánek Tomáš	Koronusus	1987	116		M3	8	00:11:18	20	00:41:52	45	00:53:10	43	00:25:07	21	**01:18:17**		
35	Brlicová Natálie	BH Triatlon České Budě	1996	346	*	Z2	1	00:12:08	40	00:40:41	36	00:52:49	38	00:25:47	29	**01:18:36**	50	100
36	Grabmüllerová Šárka	BH Triatlon České Budě	1969	347	*	Z5	1	00:12:09	43	00:40:30	33	00:52:39	34	00:26:03	30	**01:18:42**	50	96
37	Kolář David	Protivín	1990	146	*	M3	9	00:11:56	38	00:38:57	20	00:50:53	21	00:27:57	46	**01:18:50**	40	67
38	Uhlířová Radek	Trisk České Budějovice	1967	131	*	M5	5	00:11:26	23	00:39:24	25	00:50:50	19	00:28:24	50	**01:19:14**	41	66
39	Janovská Kateřina	Betri	1981	112		Z3	1	00:12:14	46	00:40:37	34	00:52:51	40	00:27:01	37	**01:19:52**		
40	Kahuda Jiří	Šumavský triatlon Prach	2000	121	*	M2	9	00:11:54	37	00:40:50	37	00:52:44	36	00:27:42	42	**01:20:26**	37	65
41	Palivec David	Sudoměřice u Tábora	1984	71	*	M3	10	00:11:44	34	00:41:01	39	00:52:45	37	00:27:56	45	**01:20:41**	39	64
42	Šimůnková Simona	Trisk České Budějovice	1997	306	*	Z2	2	00:11:57	39	00:40:41	35	00:52:38	33	00:28:45	54	**01:21:23**	46	93
43	Soukup Dušan	Myslinka run	1979	132		M4	14	00:11:44	33	00:41:24	41	00:53:08	42	00:28:24	51	**01:21:32**		
44	Diviš Jiří	CBC Team	1975	129	*	M4	15	00:12:09	42	00:42:41	48	00:54:50	48	00:27:03	38	**01:21:53**	31	63
45	Dvořák Jan	Spectrum Bike ČB	1979	95	*	M4	16	00:12:51	51	00:41:31	43	00:54:22	47	00:27:42	43	**01:22:04**	30	62
46	Tučková Jana	Trisk České Budějovice	1982	308	*	Z3	2	00:12:45	50	00:43:20	51	00:56:05	50	00:26:42	34	**01:22:47**	50	91
47	Ježková Kateřina	Sport Pandera Litoměřic	1983	117		Z3	3	00:12:13	45	00:44:06	54	00:56:19	52	00:26:38	33	**01:22:57**		
48	Mikoláš Jan	Trisk České Budějovice	1961	35	*	M5	6	00:13:15	59	00:42:38	47	00:55:53	49	00:28:37	52	**01:24:30**	40	61
49	Pech Roman	Šutri Prachatice	1962	45	*	M5	7	00:12:54	52	00:43:13	50	00:56:07	51	00:28:42	53	**01:24:49**	39	60
50	Koptík Jiří	Trisk České Budějovice	1982	123	*	M3	11	00:13:08	55	00:43:38	53	00:56:46	54	00:28:10	47	**01:24:56**	38	59
51	Kahuda Jiří	Šutri Prachatice	1973	137	*	M4	17	00:12:20	47	00:41:11	40	00:53:31	45	00:31:45	65	**01:25:16**	29	58
52	Stuchlík Ondřej		2004	134		M1	1	00:11:52	36	00:41:48	44	00:53:40	46	00:31:37	63	**01:25:17**		
53	Pilař Pavel	Trisk České Budějovice	1990	20	*	M3	12	00:12:27	48	00:40:23	32	00:52:50	39	00:32:34	67	**01:25:24**	37	57
54	Dušková Jitka	Tábor	1975	315	*	Z4	2	00:12:32	49	00:44:33	56	00:57:05	55	00:28:20	49	**01:25:25**	50	90
55	Kůrka Tomáš	Rohde a Schwarz	1986	119	*	M3	13	00:13:14	58	00:45:49	61	00:59:03	59	00:26:44	36	**01:25:47**	36	56
56	Filip Jan		1991	126		M2	10	00:13:16	60	00:45:54	62	00:59:10	60	00:27:27	41	**01:26:37**		
57	Hlínová Jaroslava	Triatlon Team Tálín	1980	345	*	Z4	3	00:13:23	61	00:43:22	52	00:56:45	53	00:30:05	57	**01:26:50**	46	89
58	Šimek Miroslav	TC Dvořák České Budě	1966	166	*	M5	8	00:13:26	62	00:45:30	59	00:58:56	57	00:29:10	55	**01:28:06**	38	55
59	Valdová Marie	TCV Jindřichův Hradec	1977	120	*	Z4	4	00:12:56	53	00:47:09	66	01:00:05	62	00:28:19	48	**01:28:24**	43	88
60	Voráček Karel	TC Dvořák České Budě	1962	124	*	M5	9	00:13:28	63	00:45:33	60	00:59:01	58	00:29:42	56	**01:28:43**	37	54
61	Kulovaný Martin	JH Půlmaraton	1973	26	*	M4	18	00:12:58	54	00:44:31	55	00:57:29	56	00:33:03	68	**01:30:32**	28	53
62	Uhlířová Miroslava	Triatlon Team Tábor	1970	312	*	Z5	2	00:13:45	64	00:47:35	70	01:01:20	65	00:31:01	62	**01:32:21**	46	87
63	Kuchyňka Ivan	Malíkov Smiling Bikers	1966	34		M5	10	00:14:00	65	00:48:03	71	01:02:03	70	00:30:36	59	**01:32:39**		
64	Valdauf Radim	Hluboká nad Vltavou	1965	108	*	M5	11	00:14:29	69	00:46:09	64	01:00:38	64	00:32:04	66	**01:32:42**	36	52
65	Smetana Jiří	ČIKO Český Krumlov	1953	77	*	M6	1	00:14:35	71	00:47:26	67	01:02:01	69	00:30:57	61	**01:32:58**	50	51
66	Huspeka Miroslav	BH Triatlon České Budě	1959	145	*	M6	2	00:14:01	66	00:45:14	58	00:59:15	61	00:33:53	70	**01:33:08**	46	50
67	Trecha Rudolf	Triatlon Team Tálín	1950	36	*	M7	1	00:14:56	72	00:46:49	65	01:01:45	66	00:31:45	64	**01:33:30**	50	49
68	Jahoda Vladimír	Triatlon Team Tálín	1963	19	*	M5	12	00:14:25	68	00:46:02	63	01:00:27	63	00:33:43	69	**01:34:10**	35	48
69	Mach Milan	Šutri Prachatice	1967	17	*	M5	13	00:14:23	67	00:47:35	69	01:01:58	67	00:34:18	71	**01:36:16**	34	47
70	Fořtová Petra	Jestřebice	2002	113		Z1	1	00:13:10	56	00:52:48	75	01:05:58	73	00:30:54	60	**01:36:52**		
71	Hronová Božena	Šutri Prachatice	1954	343	*	Z5	3	00:14:33	70	00:47:26	68	01:01:59	68	00:35:11	73	**01:37:10**	43	86
72	Altschmied Radek	Laufteam Písek	1981	114	*	M3	14	00:13:13	57	00:53:55	76	01:07:08	75	00:30:18	58	**01:37:26**	35	46
73	Lednický Filip	Písek	1974	31	*	M4	19	00:14:57	73	00:49:36	72	01:04:33	72	00:35:04	72	**01:39:37**	27	45
74	Král Josef	TC Dvořák	1959	52	*	M6	3	00:17:35	76	00:45:03	57	01:02:38	71	00:38:04	75	**01:40:42**	43	44
75	Matouš Petr	Triatlon Team Tálín	1949	60	*	M7	2	00:16:57	75	00:52:32	74	01:09:29	76	00:37:03	74	**01:46:32**	46	43
76	Lednický Ondřej	Písek	1974	127	*	M4	20	00:16:11	74	00:50:22	73	01:06:33	74	00:41:40	76	**01:48:13**	26	42
77	Koptíková Lucie	Trisk České Budějovice	1981	122	*	Z3	4	00:17:39	77	00:54:21	77	01:12:00	77	00:44:50	77	**01:56:50**	46	85

Jivenský triatlon 13.7.2019

0,75 – 20 – 5 km

Poř	Závodník	Klub	Rok	StČ	JČP	Kat	#	Plavání	#	Kolo	#	Po kole	#	Běh	#	Cíl	BK	BC
1	Hron Jan	ŠuTri Prachatice	1981	122	*	M3	1	0:13:50	7	0:36:10	1	0:50:00	1	0:19:49	2	**1:09:49**	50	100
2	Korous Martin	Triatlon Team Tábor	1974	32	*	M4	1	0:15:26	18	0:38:58	6	0:54:24	5	0:20:24	3	**1:14:48**	50	96
3	Leszkow David	ŠuTri Prachatice	2000	143	*	M2	1	0:12:33	4	0:40:31	13	0:53:04	2	0:22:12	12	**1:15:16**	50	93
4	Plánek Karel	ŠuTri Prachatice	1976	28	*	M4	2	0:15:47	20	0:38:33	4	0:54:20	4	0:21:14	8	**1:15:34**	46	91
5	Strnad David	TriSK České Budějov	1991	125	*	M2	2	0:15:16	14	0:39:28	7	0:54:44	8	0:21:08	7	**1:15:52**	46	90
6	Konárek Zdeněk	ŠuTri Prachatice	1982	158	*	M3	2	0:17:22	27	0:38:08	3	0:55:30	9	0:20:51	5	**1:16:21**	46	89
7	Brlica Pavel	B+H Triatlon ČB	1993	76	*	M2	3	0:18:26	35	0:40:10	9	0:58:36	17	0:18:02	1	**1:16:38**	43	88
8	Kohel Petr	ŠuTri Prachatice	1993	118	*	M2	4	0:14:23	10	0:40:11	11	0:54:34	7	0:22:07	10	**1:16:41**	41	87
9	Lemberka Jakub	TT Tábor	1990	148	*	M3	3	0:12:16	2	0:42:17	18	0:54:33	6	0:22:31	17	**1:17:04**	43	86
10	Černý Michal	TriSK České Budějov	1978	59	*	M4	3	0:17:29	29	0:39:41	8	0:57:10	15	0:20:29	4	**1:17:39**	43	85
11	Toul Filip	ŠuTri Prachatice	1980	134	*	M4	4	0:12:37	5	0:42:59	21	0:55:36	10	0:22:26	16	**1:18:02**	41	84
12	Ehrenberger Martin	BK Nezmaři	1975	82	*	M4	5	0:16:59	24	0:38:53	5	0:55:52	11	0:22:17	14	**1:18:09**	40	83
13	Šíp Jaromír	Triatlon Team Tálín	1979	27	*	M4	6	0:15:32	19	0:41:06	15	0:56:38	13	0:22:12	11	**1:18:50**	39	82
14	Mikoláš Miroslav	TriSK České Budějov	1995	18	*	M2	5	0:14:24	11	0:42:17	19	0:56:41	14	0:22:50	21	**1:19:31**	40	81
15	Ludvík Jan	BK Nezmar	1975	106	*	M4	7	0:18:52	37	0:40:14	12	0:59:06	21	0:21:19	9	**1:20:25**	38	80
16	Nový Lukáš	Triatlon Team Tálín	1976	155	*	M4	8	0:14:31	12	0:45:37	30	1:00:08	23	0:21:04	6	**1:21:12**	37	79
17	Juráň Karel	Triatlon Team Tálín	1974	33	*	M4	9	0:18:05	33	0:40:37	14	0:58:42	18	0:22:38	19	**1:21:20**	36	78
18	Peterka Aleš	BK Nezmar ČB	1979	111	*	M4	10	0:15:23	17	0:41:11	16	0:56:34	12	0:25:04	31	**1:21:38**	35	77
19	Richter Miroslav	TTTábor	1975	147	*	M4	11	0:15:21	16	0:43:34	24	0:58:55	19	0:23:10	24	**1:22:05**	34	76
20	Grabmüller Ivo	B+H Triatlon ČB	1962	130	*	M5	1	0:18:55	38	0:40:10	10	0:59:05	20	0:23:06	23	**1:22:11**	50	75
21	Brlicová Natalie	B+H Triatlon ČB	1996	346	*	Z2	1	0:16:26	21	0:43:39	25	1:00:05	22	0:22:23	15	**1:22:28**	50	100
22	Vacek Vojtěch	Triatlon Team Tábor	1995	40	*	M2	6	0:18:02	32	0:43:23	23	1:01:25	25	0:22:15	13	**1:23:40**	39	74
23	Grabmüllerová Šárka	B&H Triatlon Č. Bud	1969	347	*	Z5	1	0:18:46	36	0:42:45	20	1:01:31	26	0:22:42	20	**1:24:13**	50	96
24	Hlínová Jaroslava	TT Tálín	1980	345	*	Z4	1	0:12:52	6	0:45:40	31	0:58:32	16	0:26:14	41	**1:24:46**	50	93
25	Pechek Pavel	TriSK České Budějov	1983	78	*	M3	4	0:16:35	22	0:44:04	26	1:00:39	24	0:26:41	43	**1:27:20**	41	73
26	Jílek Petr	Resolution Team	1981	157	*	M3	5	0:17:02	25	0:45:06	28	1:02:08	27	0:25:27	33	**1:27:35**	40	72
27	Palivec David	Sokol Sudoměřice u	1984	71	*	M3	6	0:17:23	28	0:47:35	35	1:04:58	33	0:22:56	22	**1:27:54**	39	71
28	Pech Roman	ŠuTri Prachatice	1962	45	*	M5	2	0:17:31	30	0:45:52	32	1:03:23	30	0:24:40	29	**1:28:03**	46	70
29	Zemková Markéta	ŠuTri Prachatice	1978	317	*	Z4	2	0:16:50	23	0:45:28	29	1:02:18	28	0:26:00	39	**1:28:18**	46	91
30	Dvořák Jan	SpectrumBike Č. Bud	1979	95	*	M4	12	0:22:38	57	0:41:23	17	1:04:01	31	0:25:27	34	**1:29:28**	33	69
31	Hartl Tomáš	Sokol Římov	1980	110	*	M4	13	0:22:21	55	0:45:55	33	1:08:16	39	0:22:35	18	**1:30:51**	32	68
32	Filip Jan	České Budějovice	1991	126	*	M2	7	0:19:01	40	0:47:39	36	1:06:40	36	0:24:26	27	**1:31:06**	38	67
33	Stifter Milan	Rakousko	1978	149		M4	14	0:21:15	50	0:44:36	27	1:05:51	34	0:25:20	32	**1:31:11**		
34	Mikoláš Jan	TriSK České Budějov	1961	35	*	M5	3	0:18:58	39	0:47:40	37	1:06:38	35	0:24:59	30	**1:31:37**	43	66
35	Kříž Jlří	Cyklo Extra	1968	119	*	M5	4	0:20:45	46	0:43:18	22	1:04:03	32	0:27:39	45	**1:31:42**	41	65
36	Mach Miroslav	ŠuTri Prachatice	2004	174	*	M1	1	0:15:00	13	0:47:53	38	1:02:53	29	0:29:32	50	**1:32:25**	50	64
37	Hofmann Jan-Stefan	Rakousko	1991	153		M2	8	0:20:37	45	0:48:23	41	1:09:00	44	0:23:35	25	**1:32:35**		
38	Tuček Jiří	TriSK České Budějov	1974	43	*	M4	15	0:22:12	54	0:46:06	34	1:08:18	40	0:24:31	28	**1:32:49**	31	63
39	Dudák Zdeněk	TriSK České Budějov	1981	140	*	M3	7	0:17:55	31	0:49:33	46	1:07:28	37	0:25:36	36	**1:33:04**	38	62
40	Hrabová Lucie	Born in Šumava	1981	318		Z3	1	0:18:25	34	0:49:56	48	1:08:21	41	0:25:32	35	**1:33:53**		
41	Macek Andreas	Rakousko	1979	151		M4	16	0:19:59	42	0:48:38	45	1:08:37	42	0:25:36	37	**1:34:13**		
42	Adámková Dana	TT Tálín	1980	309	*	Z4	3	0:19:17	41	0:48:30	43	1:07:47	38	0:26:32	42	**1:34:19**	43	90
43	Povolný Michal	Líbovo potěř	1977	90	*	M4	17	0:20:57	48	0:48:16	40	1:09:13	45	0:25:54	38	**1:35:07**	30	61
44	Santarius Bogdan	Adamov	1980	156	*	M4	18	0:21:01	49	0:48:33	44	1:09:34	46	0:26:03	40	**1:35:37**	29	60
45	Schindler Thomas	Rakousko	1979	152		M4	19	0:20:26	43	0:48:27	42	1:08:53	43	0:27:59	46	**1:36:52**		
46	Tučková Jana	TriSK České Budějov	1982	308	*	Z3	2	0:21:18	51	0:51:30	50	1:12:48	50	0:24:21	26	**1:37:09**	46	89
47	Pils Libor	TC Kancelář Blaník	1979	85	*	M4	20	0:20:31	44	0:49:50	47	1:10:21	48	0:28:48	47	**1:39:09**	28	59
48	Homolka Zdeněk	Líbovo potěř	1968	89	*	M5	5	0:22:08	53	0:48:12	39	1:10:20	47	0:31:39	54	**1:41:59**	40	58
49	Kulhánek Tomáš		1987	150		M3	8	0:17:19	26	0:36:37	2	0:53:56	3	0:50:52	56	**1:44:48**		
50	Valdauf Radim	Hluboká nad Vltavou	1965	160	*	M5	6	0:21:48	52	0:50:58	49	1:12:46	49	0:32:23	55	**1:45:09**	39	57
51	Lančí Jan	Tábor	1980	116	*	M4	21	0:20:54	47	0:55:14	55	1:16:08	51	0:29:28	49	**1:45:36**	27	56
52	Kuchyňka Ivan	MSB	1966	34	*	M5	7	0:26:48	61	0:52:59	51	1:19:47	54	0:26:50	44	**1:46:37**	38	55
53	Mach Milan	ŠuTri Prachatice	1967	17	*	M5	8	0:23:35	58	0:54:01	52	1:17:36	53	0:29:53	51	**1:47:29**	37	53
54	Hronová Božena	ŠuTri Prachatice	1954	343	*	Z5	2	0:22:36	56	0:54:15	53	1:16:51	52	0:31:03	53	**1:47:54**	46	88
55	Krentík Rudolf	Písek	1978	142	*	M4	22	0:30:56	62	0:54:20	54	1:25:16	55	0:29:05	48	**1:54:21**	26	52
56	Řeháková Pavla	Petrovice u Sedlčan	1985	316		Z3	3	0:24:58	60	1:00:23	56	1:25:21	57	0:30:53	52	**1:56:14**		
57	Koranda David	TriSK České Budějov	1983	22	*	M3	10	0:14:22	9	0:00:00	58	0:00:00	58	0:00:00	58	**0:00:00**		
58	Němec Petr	Jivno	1987	115	*	M3	9	0:24:18	59	1:00:58	57	1:25:16	56	0:00:00	57	**0:00:00**		
59	Pilař Pavel	TriSK České Budějov	1990	20	*	M3	11	0:15:18	15	0:00:00	59	0:00:00	59	0:00:00	59	**0:00:00**		
60	Kostlán Robert	Triatlon Team Tábor	2003	159	*	M1	2	0:12:23	3	0:00:00	60	0:00:00	60	0:00:00	60	**0:00:00**		
61	Vítů Josef	Triatlon Team Tábor	1993	101	*	M2	9	0:13:54	8	0:00:00	61	0:00:00	61	0:00:00	61	**0:00:00**		
62	Korous David	Tritalon Team Tábor	2004	1	*	M1	3	0:11:55	1	0:00:00	62	0:00:00	62	0:00:00	62	**0:00:00**		
63	Padrta Jindřich	Llšov	1989	154	*	M3	12	0:00:00	63	0:00:00	63	0:00:00	63	0:00:00	63	**0:00:00**		

Triatlon Podroužek 8.8.2020

0,5 – 12 – 5 km

Poř	Závodník	Klub	Rok	StČ	JČP	Kat	#	Plavání	#	Kolo	#	Po kole	#	Běh	#	Cíl	BK	BC
1	Hron Jan	ŠuTri Prachatice	1981	122	*	M3	1	0:07:41	13	0:26:49	1	0:34:30	2	0:16:55	1	**0:51:25**	50	100
2	Korous David	TT Tábor	2004	1	*	M1	1	0:06:36	1	0:27:46	2	0:34:22	1	0:17:25	2	**0:51:47**	50	96
3	Kostlán Robert	Triatlon Team Tábor	2003	4	*	M1	2	0:06:43	3	0:29:23	9	0:36:06	3	0:18:39	11	**0:54:45**	46	93
4	Korous Martin	Triatlon Team Tábor	1974	32	*	M4	1	0:08:45	31	0:28:38	5	0:37:23	10	0:17:27	3	**0:54:50**	50	91
5	Strnad David	TriSK ČB	1991	125	*	M2	1	0:08:05	18	0:29:09	8	0:37:14	9	0:17:41	6	**0:54:55**	50	90
6	Koptík Jiří	TriSK České Budějov	1982	123	*	M3	2	0:08:17	23	0:28:56	7	0:37:13	8	0:18:13	8	**0:55:26**	46	89
7	Plánek Karel	ŠuTri Prachatice	1976	28	*	M4	2	0:08:34	28	0:28:13	3	0:36:47	5	0:18:54	15	**0:55:41**	46	88
8	Jahn Bohumil	Frymburk	1980	162	*	M4	3	0:08:18	24	0:28:53	6	0:37:11	7	0:18:40	12	**0:55:51**	43	87
9	Landauer Ervín	Příbram	1993	161		M2	2	0:06:46	5	0:30:40	20	0:37:26	11	0:18:34	10	**0:56:00**		
10	Leszkow David	ŠuTri Prachatice	2000	143	*	M2	3	0:06:47	6	0:29:58	12	0:36:45	4	0:19:46	23	**0:56:31**	46	86
11	Černý Michal	TriSK České Budějov	1978	59	*	M4	4	0:09:34	38	0:29:26	10	0:39:00	17	0:17:40	5	**0:56:40**	41	85
12	Toul Filip	ŠuTri Prachatice	1980	134	*	M4	5	0:06:53	7	0:30:15	15	0:37:08	6	0:19:38	21	**0:56:46**	40	84
13	Lemberka Jakub	Tábor	1990	148	*	M3	3	0:06:44	4	0:30:54	21	0:37:38	12	0:19:31	19	**0:57:09**	43	83
14	Koranda David	TriSK České Budějov	1983	22	*	M3	4	0:07:42	14	0:30:04	13	0:37:46	13	0:19:35	20	**0:57:21**	41	82
15	Sedláček Ondřej	TriSK České Budějov	1982	49	*	M3	5	0:08:09	20	0:32:06	29	0:40:15	27	0:17:31	4	**0:57:46**	40	81
16	Juráň Karel	Triatlon Team Tálín	1974	33	*	M4	6	0:09:36	41	0:28:32	4	0:38:08	14	0:19:40	22	**0:57:48**	39	80
17	Vondruška Radek	České Budějovice	1990	72	*	M3	6	0:08:51	32	0:30:31	17	0:39:22	21	0:18:33	9	**0:57:55**	39	79
18	Mikoláš Miroslav	TriSK České Budějov	1995	18	*	M2	4	0:07:38	12	0:30:32	18	0:38:10	15	0:19:50	25	**0:58:00**	43	78
19	Šíp Jaromír	Triatlon Team Tálín	1979	27	*	M4	7	0:08:27	26	0:30:29	16	0:38:56	16	0:19:09	17	**0:58:05**	38	77
20	Capl Kryštof	TriSK ČB	2004	169	*	M1	3	0:06:54	8	0:32:22	32	0:39:16	20	0:18:51	14	**0:58:07**	43	76
21	Saidl Filip	TJ Packa	1973	164		M4	8	0:08:35	29	0:30:55	22	0:39:30	22	0:18:46	13	**0:58:16**		
22	Nový Lukáš	TT Tálín	1976	29	*	M4	9	0:07:49	15	0:33:07	41	0:40:56	29	0:18:08	7	**0:59:04**	37	75
23	Richter Miroslav	Tábor	1975	147	*	M4	10	0:08:14	21	0:30:59	25	0:39:13	19	0:19:53	26	**0:59:06**	36	74
24	Uhíř Radek	TriSK ČB	1967	131	*	M5	1	0:08:24	25	0:31:41	27	0:40:05	25	0:19:19	18	**0:59:24**	50	73
25	Grabmüller Ivo	B&H Triatlon Č. Bud	1962	130	*	M5	2	0:10:28	56	0:29:33	11	0:40:01	24	0:19:58	27	**0:59:59**	46	72
26	Grabmüllerová Šár	B&H Triatlon Č. Bud	1969	347	*	Z5	1	0:10:02	46	0:30:10	14	0:40:12	26	0:20:07	30	**1:00:19**	50	100
27	Vítů Josef	Triatlon Team Tábor	1993	101	*	M2	5	0:07:34	10	0:32:06	30	0:39:40	23	0:21:18	41	**1:00:58**	41	71
28	Holub Martin	Biketime Bulls Písek	1978	168	*	M4	11	0:10:15	52	0:30:55	23	0:41:10	30	0:20:04	28	**1:01:14**	35	70
29	Hnízdil Martin	Resolution team ČB	1991	178	*	M2	6	0:10:15	51	0:30:37	19	0:40:52	28	0:20:29	34	**1:01:21**	40	69
30	Šimůnková Simona	TriSK České Budějov	1997	306	*	Z2	1	0:08:02	16	0:33:33	45	0:41:35	34	0:19:47	24	**1:01:22**	50	96
31	Hlínová Jaroslava	TT Tálín	1980	345	*	Z4	1	0:06:55	9	0:32:10	31	0:39:05	18	0:22:54	56	**1:01:59**	50	93
32	Fojt Robert	TTC Olomouc	1976	182		M4	12	0:08:40	30	0:32:46	36	0:41:26	33	0:20:46	35	**1:02:12**		
33	Jílek Petr	Resolution team ČB	1981	157	*	M3	7	0:09:26	36	0:32:39	34	0:42:05	37	0:20:27	33	**1:02:32**	38	68
34	Pech Roman	ŠuTri Prachatice	1962	45	*	M5	3	0:08:58	34	0:32:40	35	0:41:38	35	0:21:35	44	**1:03:13**	43	67
35	Altman Petr	TriSK ČB	1979	175	*	M4	13	0:09:28	37	0:32:59	38	0:42:27	41	0:21:01	38	**1:03:28**	34	66
36	Palivec David	Sokol Sudoměřice u	1984	71	*	M3	8	0:09:35	40	0:33:50	46	0:43:25	44	0:20:05	29	**1:03:30**	37	65
37	Jendrisek Martin	Frýdek	1982	170		M3	9	0:11:53	67	0:31:39	26	0:43:32	45	0:20:15	32	**1:03:47**		
38	Jungbauer Jan	Křemže	1984	84	*	M3	10	0:12:01	70	0:30:57	24	0:42:58	43	0:20:56	37	**1:03:54**	36	64
39	Pilař Pavel	TriSK České Budějov	1990	20	*	M3	11	0:08:04	17	0:33:08	42	0:41:12	31	0:22:51	55	**1:04:03**	35	63
40	Mach Miroslav	ŠuTri Prachatice	2004	174	*	M1	4	0:08:07	19	0:33:10	43	0:41:17	32	0:22:56	58	**1:04:13**	41	62
41	Zemková Markéta	ŠuTri Prachatice	1978	321	*	Z4	2	0:08:53	33	0:32:57	37	0:41:50	36	0:22:30	53	**1:04:20**	46	91
42	Königsmark Petr	Plzeň	1985	179		M3	12	0:08:16	22	0:34:13	49	0:42:29	42	0:21:53	47	**1:04:22**		
43	Kulhánek Tomáš	Bobík	1987	150		M3	13	0:09:39	42	0:34:47	55	0:44:26	50	0:20:13	31	**1:04:39**		
44	Hartl Tomáš	Sokol Římov	1980	173	*	M4	14	0:11:50	66	0:34:05	48	0:45:55	56	0:18:58	16	**1:04:53**	33	61
45	Dudák Zdeněk	TriSK České Budějov	1981	140	*	M3	14	0:09:47	43	0:34:02	47	0:43:49	47	0:21:11	40	**1:05:00**	34	60
46	Fučík Jan	Sokol Křemže	1993	83	*	M2	7	0:10:13	50	0:32:05	28	0:42:18	39	0:23:09	59	**1:05:27**	39	59
47	Pičmanová Zuzana	TCV JH	1999	342	*	Z2	2	0:07:37	11	0:36:01	58	0:43:38	46	0:22:09	49	**1:05:47**	46	90
48	Tancer Adam	Resolution team ČB	2003	176	*	M1	5	0:10:16	53	0:34:19	50	0:44:35	52	0:21:18	42	**1:05:53**	40	58
49	Pechek Pavel	TriSK České Budějov	1983	78	*	M3	15	0:09:06	35	0:33:06	40	0:42:12	38	0:23:46	63	**1:05:58**	33	57
50	Řehoušek Petr	Resolution team ČB	1972	97	*	M4	15	0:10:53	60	0:33:03	39	0:43:56	48	0:22:17	50	**1:06:13**	32	56
51	Santarius Bogdan	Adamov	1980	156	*	M4	16	0:10:37	58	0:34:29	51	0:45:06	54	0:21:39	45	**1:06:45**	31	55
52	Holeček Jan	Prachatice	1966	181	*	M5	4	0:10:47	59	0:33:32	44	0:44:19	49	0:23:27	60	**1:07:46**	41	54
53	Musková Nikola	TCV JH	1989	323	*	Z3	1	0:08:33	27	0:36:40	62	0:45:13	55	0:22:47	54	**1:08:00**	50	89
54	Tučková Jana	TriSK České Budějov	1982	308	*	Z3	2	0:11:22	62	0:36:00	57	0:47:22	60	0:20:54	36	**1:08:16**	46	88
55	Macek Tomáš	TT Ladies Tábor	1971	41	*	M4	17	0:10:01	45	0:34:33	53	0:44:34	51	0:24:00	64	**1:08:34**	30	53
56	Adámková Dana	TT Tálín	1980	309	*	Z4	3	0:10:27	55	0:34:35	54	0:45:02	53	0:23:40	62	**1:08:42**	43	87
57	Tuček Jiří	TriSK ČB	1974	43	*	M4	18	0:12:37	74	0:34:33	52	0:47:10	59	0:21:35	43	**1:08:45**	29	52
58	Tancer Stanislav	Resolution team ČB	1973	96	*	M4	19	0:09:53	44	0:32:30	33	0:42:23	40	0:27:50	78	**1:10:13**	28	51
59	Saidlová Kristýna	TJ Packa	1984	320		Z3	3	0:10:03	47	0:37:53	66	0:47:56	62	0:22:23	52	**1:10:19**		
60	Dušková Jitka	Triathlon Team Tábor	1975	315	*	Z4	4	0:10:19	54	0:38:44	70	0:49:03	65	0:21:40	46	**1:10:43**	41	86
61	Gazdík Jonáš	Decathlon Olomouc	1990	165		M3	16	0:10:06	48	0:38:43	69	0:48:49	64	0:21:55	48	**1:10:44**		
62	Tourkouvá Jarmila	SK Kardašova Řečice	1977	324	*	Z4	5	0:10:31	57	0:36:29	60	0:47:00	58	0:24:04	65	**1:11:04**	40	85
63	Šimek Miroslav	TC Dvořák	1966	166	*	M5	5	0:11:29	63	0:37:43	64	0:49:12	67	0:22:21	51	**1:11:33**	40	50
64	Buchlovský Petr	Prachatice	1971	171	*	M4	20	0:12:54	76	0:37:48	65	0:50:42	68	0:21:06	39	**1:11:48**	27	49
65	Königsmarková Eva	Plzeň	1991	325		Z2	3	0:09:34	39	0:37:02	63	0:46:36	57	0:26:15	75	**1:12:51**		
66	Tancer Robin	Resolution team ČB	2004	177	*	M1	6	0:11:16	61	0:36:30	61	0:47:46	61	0:25:43	70	**1:13:29**	39	48
67	Uhlířová Miroslava	TT Ladies Tábor	1970	312	*	Z5	2	0:11:44	65	0:39:17	74	0:51:01	72	0:23:32	61	**1:14:33**	46	84
68	Kubica Agnieszka	Bobík PL	1990	319		Z3	4	0:13:13	79	0:35:53	56	0:49:06	66	0:25:51	71	**1:14:57**		
69	Huspeka Miroslav	B&H Triatlon Č. Bud	1959	145	*	M6	1	0:12:04	71	0:38:52	72	0:50:56	69	0:24:53	67	**1:15:49**	50	47
70	Trecha Rudolf	Triatlon Team Tálín	1950	36	*	M7	1	0:11:55	68	0:39:01	73	0:50:56	70	0:24:54	68	**1:15:50**	50	46
71	Kuchyňka Ivan	MSB	1966	34		M5	6	0:14:34	81	0:38:32	67	0:53:06	75	0:22:55	57	**1:16:01**		
72	Mach Milan	ŠuTri Prachatice	1967	17	*	M5	7	0:12:40	75	0:38:39	68	0:51:19	74	0:24:47	66	**1:16:06**	39	45
73	Barták Vladimír	ŠuTri Prachatice	1946	183	*	M7	2	0:12:09	72	0:36:01	59	0:48:10	63	0:28:37	79	**1:16:47**	46	44
74	Hronová Božena	ŠuTri Prachatice	1954	343	*	Z5	3	0:12:18	73	0:38:45	71	0:51:03	73	0:25:55	73	**1:16:58**	43	83
75	Jahoda Vladimír	Triatlon Team Tálín	1963	19	*	M5	8	0:10:11	49	0:40:46	75	0:50:57	71	0:26:15	74	**1:17:12**	38	43
76	Mozr Stanislav	Pelhřimov	1970	163		M5	9	0:13:38	80	0:41:54	78	0:55:32	79	0:25:52	72	**1:21:24**		
77	Matouš Petr	Triatlon Team Tálín	1949	60	*	M7	3	0:13:13	78	0:41:09	76	0:54:22	76	0:27:34	76	**1:21:56**	43	42
78	Týc Miroslav	Autocamp Podroužek	1958	167	*	M6	2	0:14:37	82	0:42:23	79	0:57:00	80	0:25:25	69	**1:22:25**	46	41
79	Tampierova Martina	Semice	1975	311	*	Z4	6	0:13:12	77	0:41:34	77	0:54:46	77	0:27:43	77	**1:22:29**	39	82
80	Truhlářová Adéla	Decathlon Olomouc	1999	322		Z2	4	0:11:59	69	0:43:32	80	0:55:31	78	0:29:35	80	**1:25:06**		
81	Vejvoda Jiří	Prachatice	1971	172	*	M4	21	0:11:40	64	0:45:42	81	0:57:22	81	0:34:49	81	**1:32:11**	26	40
82	Kozojed Martin	TT Tábor	2004	3	*	M1	7	0:06:41	2	0:00:00	82	0:00:00	82	0:00:00	82	**0:00:00**		

Víkend s triatlonem Zliv 29.8.2020

1,5 – 40 – 10 km

Poř	Závodník	Klub	Rok	StČ	JČP	Kat	#	Plavání	#	Kolo	#	Po kole	#	Běh	#	Cíl	BK	BC
1	Hron Jan	ŠuTri Prachatice	1981	122	*	M3	1	0:24:44	8	1:04:58	4	1:29:42	2	0:37:02	1	**2:06:44**	50	100
2	Fencl Marek	TCV JH	1997	184	*	M2	1	0:22:52	4	1:06:57	9	1:29:49	5	0:38:10	3	**2:07:59**	50	96
3	Valtr Matěj	Sport Bike CZ	1977	190		M4	1	0:24:51	11	1:04:55	2	1:29:46	3	0:40:16	8	**2:10:02**		
4	Nový Lukáš	TT Tálín	1976	39	*	M4	2	0:24:33	7	1:05:19	6	1:29:52	7	0:40:58	9	**2:10:50**	50	93
5	Koptík Jiří	TriSK České Budějov	1982	123	*	M3	2	0:25:44	14	1:08:10	19	1:33:54	15	0:37:08	2	**2:11:02**	46	91
6	Koranda David	TriSK České Budějov	1983	22	*	M3	3	0:24:49	10	1:04:50	1	1:29:39	1	0:41:52	11	**2:11:31**	43	90
7	Losos Radek	ETriatlon Team	1986	173		M3	4	0:26:47	21	1:07:36	14	1:34:23	16	0:38:46	4	**2:13:09**		
8	Fanturová Lenka	VSK FTVS Praha	1978	189		Z4	1	0:24:28	6	1:05:33	7	1:30:01	8	0:43:13	17	**2:13:14**		
9	Sedláček Ondřej	TriSK České Budějov	1982	49	*	M3	5	0:27:22	25	1:07:22	11	1:34:44	21	0:38:47	5	**2:13:31**	41	89
10	Mikoláš Miroslav	TRISK ČB	1995	18	*	M2	2	0:24:49	9	1:04:59	5	1:29:48	4	0:43:52	18	**2:13:40**	46	88
11	Páral Daniel		1994	181		M2	3	0:24:53	12	1:04:57	3	1:29:50	6	0:44:00	19	**2:13:50**		
12	Lemberka Jakub	Triatlon Team Tábor	1990	148	*	M3	6	0:22:38	2	1:07:24	12	1:30:02	9	0:45:47	27	**2:15:49**	40	87
13	Černohorský Tomáš	TT Příbram	1997	171		M2	4	0:24:09	5	1:05:54	8	1:30:03	10	0:46:14	29	**2:16:17**		
14	Toul Filip	ŠuTri Prachatice	1980	95	*	M4	3	0:22:50	3	1:10:43	31	1:33:33	11	0:42:57	15	**2:16:30**	46	86
15	Uhlíř Radek	TriSK České Budějov	1967	131	*	M5	1	0:26:31	18	1:08:06	18	1:34:37	19	0:41:59	12	**2:16:36**	50	85
16	Šíp Jaromír	Triatlon Team Tálín	1979	27	*	M4	4	0:27:37	26	1:07:13	10	1:34:50	22	0:42:22	13	**2:17:12**	43	84
17	Kohel Petr	ŠuTri Prachatice	1993	179	*	M2	5	0:25:48	16	1:07:47	15	1:33:35	12	0:44:08	20	**2:17:43**	43	83
18	Jakubec Matěj	ČB	1997	53	*	M2	6	0:26:11	17	1:08:25	20	1:34:36	18	0:44:39	21	**2:19:15**	41	82
19	Plánek Karel	ŠuTri Prachatice	1976	28	*	M4	5	0:28:08	30	1:08:52	22	1:37:00	24	0:42:27	14	**2:19:27**	41	81
20	Konečný Jiří	Karviná	1987	186		M3	7	0:26:44	20	1:07:50	16	1:34:34	17	0:45:10	25	**2:19:44**		
21	Krajánek Tomáš	ŠuTri Prachatice	1979	139	*	M4	6	0:28:06	29	1:08:58	23	1:37:04	25	0:44:42	22	**2:21:46**	40	80
22	Peterka Aleš	BK Nezmar ČB	1979	111	*	M4	7	0:27:13	24	1:07:28	13	1:34:41	20	0:47:33	36	**2:22:14**	39	79
23	Ludvík Jan	BK Nezmar ČB	1975	106	*	M4	8	0:32:43	41	1:10:09	30	1:42:52	36	0:39:42	7	**2:22:34**	38	78
24	Hlínová Jaroslava	TT Tálín	1980	345	*	Z4	2	0:22:16	1	1:11:31	35	1:33:47	13	0:49:51	43	**2:23:38**	50	100
25	Vítů Josef	Triatlon Team Tábor	1993	101	*	M2	7	0:25:46	15	1:08:05	17	1:33:51	14	0:50:12	45	**2:24:03**	40	77
26	Holub Martin	TT Tálín	1978	188	*	M4	9	0:32:11	39	1:09:02	24	1:41:13	32	0:43:07	16	**2:24:20**	37	76
27	Pilař Pavel	TriSK České Budějov	1990	20	*	M3	8	0:26:35	19	1:08:42	21	1:35:17	23	0:49:32	42	**2:24:49**	39	75
28	Toncar Jan	FC Vlachovo Březí	1986	187	*	M3	9	0:28:03	28	1:09:10	25	1:37:13	26	0:47:45	37	**2:24:58**	38	74
29	Jílek Petr	Resolution Team ČB	1981	157	*	M3	10	0:29:45	34	1:11:11	34	1:40:56	31	0:44:48	23	**2:25:44**	37	73
30	Procházka Rostislav	Boršov nad Vlatavou	1980	98	*	M4	10	0:28:43	31	1:11:05	32	1:39:48	29	0:46:43	32	**2:26:31**	36	72
31	Pudil Jaroslav	M2 Sport Bečvář Str	1961	61	*	M5	2	0:31:20	37	1:09:53	29	1:41:13	33	0:45:47	28	**2:27:00**	46	71
32	Šimůnková Simona	TriSK České Budějov	1997	306	*	Z2	1	0:25:38	13	1:15:09	38	1:40:47	30	0:46:20	30	**2:27:07**	50	96
33	Palivec David	SOKOL Sudoměřice u	1984	71	*	M3	11	0:29:54	35	1:12:41	36	1:42:35	34	0:44:51	24	**2:27:26**	36	70
34	Ehrenberger Martin	BK Nezmar ČB	1975	82	*	M4	11	0:30:07	36	1:09:11	26	1:39:18	28	0:48:19	39	**2:27:37**	35	69
35	Zemková Markéta	ŠuTri Prachatice	1978	321	*	Z4	3	0:28:00	27	1:09:18	27	1:37:18	27	0:51:12	50	**2:28:30**	46	93
36	Vacek Vojtěch	Triatlon Team Tábor	1995	40	*	M2	8	0:31:38	38	1:19:33	48	1:51:11	45	0:41:06	10	**2:32:17**	39	68
37	Kupka Radek	Tábor	1977	164	*	M4	12	0:33:50	46	1:09:50	28	1:43:40	38	0:48:49	40	**2:32:29**	34	67
38	Candrová Jana	B&H Triatlon Č. Bud	1975	185	*	Z4	4	0:29:28	32	1:13:22	37	1:42:50	35	0:50:05	44	**2:32:55**	43	91
39	Vojč Karel	SK Zliv	1976	191	*	M4	13	0:32:28	40	1:11:10	33	1:43:38	37	0:49:22	41	**2:33:00**	33	66
40	Musilová Nikola	TCV Jindřichův Hrad	1989	323	*	Z3	1	0:26:51	22	1:20:13	50	1:47:04	40	0:47:30	35	**2:34:34**	50	90
41	Hejlová Karolína	2B Winner Praha, Br	1994	165		Z2	2	0:26:56	23	1:21:42	51	1:48:38	41	0:46:36	31	**2:35:14**		
42	Zámiš Jaroslav	ČB	1994	195	*	M2	9	0:37:43	53	1:18:39	46	1:56:22	50	0:39:34	6	**2:35:56**	38	65
43	Kulovaný Martin	TCV JH	1973	26	*	M4	14	0:29:43	33	1:16:18	42	1:46:01	39	0:50:13	46	**2:36:14**	32	64
44	Dušková Jitka	Triathlon Team Tábor	1975	315	*	Z4	5	0:33:13	43	1:18:49	47	1:52:02	47	0:45:29	26	**2:37:31**	41	89
45	Vojč Pavel	Zliv	1980	196	*	M4	15	0:33:06	42	1:17:59	43	1:51:05	44	0:47:24	34	**2:38:29**	31	63
46	Mikoláš Jan	TriSK České Budějov	1961	35	*	M5	3	0:33:25	44	1:15:38	40	1:49:03	43	0:50:43	48	**2:39:46**	43	62
47	Adámková Dana	TT Tálín	1980	309	*	Z4	6	0:33:32	45	1:15:19	39	1:48:51	42	0:51:17	51	**2:40:08**	40	88
48	Janás Pavel	Žárošice	1984	162		M3	12	0:34:39	49	1:18:20	44	1:52:59	48	0:48:13	38	**2:41:12**		
49	Tučková Jana	TriSK České Budějov	1982	308	*	Z3	2	0:35:41	50	1:18:27	45	1:54:08	49	0:47:14	33	**2:41:22**	46	87
50	Šimek Miroslav	TC Dvořák ČB	1966	166	*	M5	4	0:35:52	51	1:15:59	41	1:51:51	46	0:50:28	47	**2:42:19**	41	61
51	Šimůnek Petr	Kola Víšek Praha	1969	192		M5	5	0:33:53	47	1:25:06	55	1:58:59	52	0:54:03	55	**2:53:02**		
52	Uhlířová Miroslava	TT Ladies Tábor	1970	312	*	Z5	1	0:37:12	52	1:25:09	56	2:02:21	55	0:51:01	49	**2:53:22**	50	86
53	Voráček Karel	TC Dvořák ČB	1962	193	*	M5	6	0:38:02	54	1:23:47	54	2:01:49	53	0:51:47	52	**2:53:36**	40	60
54	Lednický Filip	Písek	1974	31	*	M4	16	0:34:28	48	1:23:27	52	1:57:55	51	1:02:21	57	**3:00:16**	30	59
55	Trávníček Karel	ABC Zliv	1988	194	*	M3	13	0:41:10	56	1:27:29	57	2:08:39	56	0:52:37	54	**3:01:16**	35	58
56	Valdauf Radim	Hluboká nad Vltavou	1965	108	*	M5	7	0:38:15	55	1:23:40	53	2:01:55	54	1:00:19	56	**3:02:14**	39	57
57	Janás Miroslav	České Budějovice	1976	163	*	M4	17	0:45:10	57	1:30:07	58	2:15:17	58	0:51:56	53	**3:07:13**	29	56
58	Král Josef	TC Dvořák ČB	1959	52	*	M6	1	0:50:49	58	1:19:33	49	2:10:22	57	1:06:05	58	**3:16:27**	50	55

Víkend s triatlonem Zliv 30.8.2020
0,5 – 20 – 5 km

Poř	Závodník	Klub	StČ	Kat	#	Plavání	#	Kolo	#	Po kole	#	Běh	#	Cíl
1	Kozojed Martin, Jahoda Vojtěch, Homola Jakub, Kostlán Robert	KOJAHOKO (Alfího prdelky)	10	M	1	0:05:33	1	0:31:49	1	0:37:22	1	0:17:48	1	**0:55:10**
2	Fencl Jiří, Fencl Marek, Jakubec Matěj	Kombitch mountainee	4	M	2	0:06:02	3	0:32:04	2	0:38:06	2	0:19:52	3	**0:57:58**
3	Toul Filip, Hron Jan, Plánek Karel	ŠuTri PT	22	M	3	0:06:51	5	0:32:42	3	0:39:33	3	0:20:03	4	**0:59:36**
4	Žirovnický Jan, Lemberka Ondřej, Kozojed Ondřej	Tataráci	9	M	4	0:06:00	2	0:35:55	8	0:41:55	7	0:19:24	2	**1:01:19**
5	Koranda David, Mikoláš Miroslav, Kotík Jiří	TRISK ČB	12	M	5	0:06:42	4	0:33:17	4	0:39:59	4	0:21:47	7	**1:01:46**
6	Paulát Ondřej, Jílek Petr, Beňo Ladislav	Resolution ČB	18	M	6	0:07:34	9	0:33:34	5	0:41:08	5	0:21:24	6	**1:02:32**
7	Vacek Vojtěch, Lemberka Jakub, Richter Miroslav, Macháček Tom	TT Tábor Z	8	M	7	0:07:29	8	0:34:11	6	0:41:40	6	0:21:09	5	**1:02:49**
8	Toul Filip, Capl Kryštof, Mach Miroslav	ŠuTriSK A	11	M	8	0:07:03	7	0:37:41	11	0:44:44	9	0:22:09	8	**1:06:53**
9	Lácha Radek, Hnízdil Martin, Dvořák Jakub, Tancer Stanislav	Resolution ČB	19	M	9	0:09:22	12	0:34:51	7	0:44:13	8	0:23:30	10	**1:07:43**
10	Tuček Jiří, Tučková Jana, Šimůnek Rostislav, Mikoláš Jan	TRISK ČB	17	M	10	0:09:10	10	0:37:15	9	0:46:25	11	0:22:57	9	**1:09:22**
11	Zadražil Lukáš, Vítů Josef, Čulík Tomáš, Macek David	Legend ... wait for it ... HELF	6	M	11	0:07:00	6	0:38:08	12	0:45:08	10	0:24:53	15	**1:10:01**
12	Ludík Jan, Ludvíková Lenka,Langhans Jan	H2L	16	M	12	0:10:01	16	0:37:26	10	0:47:27	12	0:24:47	14	**1:12:14**
13	Hubáček Ondřej, Homola Matěj, Lemberka Jan, Zadražil Jan	Kachničky	3	M	13	0:09:20	11	0:42:23	18	0:51:43	17	0:23:36	11	**1:15:19**
14	Valdová Marie, Tourková Jarmila, Valda Petr	SK Kardašova Řečice	5	Z	1	0:10:03	17	0:41:00	16	0:51:03	15	0:24:41	13	**1:15:44**
15	Zemková Markéta, Hronová Božena	ŠuTri PT	15	Z	2	0:10:32	19	0:39:43	14	0:50:15	14	0:25:38	16	**1:15:53**
16	Honsová Tereza, Mašák Michal, Lednický Filip	FM Team	13	M	14	0:09:52	15	0:39:17	13	0:49:09	13	0:27:23	19	**1:16:32**
17	Hubáčková Martina, Říhová Eliška, Uhlířová Miroslava	Dámská Jízda	7	Z	3	0:09:28	14	0:44:44	20	0:54:12	19	0:23:47	12	**1:17:59**
18	Smolová Michaela, Dvořáková Jana, Škvrna Karel, Mikoláš Stanis	Holky pro všechno	21	Z	4	0:09:22	13	0:42:02	17	0:51:24	16	0:27:02	17	**1:18:26**
19	Kuchyňka Ivan, Valdouf Radim, Mach Milan, Král Jo	Zapařený Žampióni	20	M	15	0:12:15	21	0:40:20	15	0:52:35	18	0:27:21	18	**1:19:56**
20	Plánek Kryštof, Tučková Tereza, Koptík Jiří, Hrubý David	ŠuTrisk B	2	M	16	0:10:05	18	0:44:21	19	0:54:26	20	0:28:09	20	**1:22:35**
21	Kvašnovská Michaela, Kollárikova Jana	M+J	14	Z	5	0:11:01	20	0:45:07	21	0:56:08	21	0:33:30	21	**1:29:38**
22	Plánek Matouš, Koptíková Kristýna, Koptíková Lucie	ŠuTrisk C	1	Z	6	0:12:37	22	0:57:23	22	1:10:00	22	0:34:39	22	**1:44:39**

Duatlon Vřáže 5.9.2020
3 – 12 – 3 km

Poř	Závodník	Klub	Rok	StČ	JČP	Kat	#	Plavání	#	Kolo	#	Po kole	#	Běh	#	Cíl	BK	BC
1	Korous David	Triatlon team Tábor	2004	1	*	M1	1	00:10:39	2	00:31:42	3	00:42:21	1	00:11:30	2	**00:53:51**	50	100
2	Korous Martin	Triatlon team Tábor	1974	2	*	M4	1	00:10:39	1	00:31:42	4	00:42:21	2	00:11:36	3	**00:53:57**	50	96
3	Černý Michal	Trisk ČB	1978	59	*	M4	2	00:10:41	4	00:32:29	8	00:43:10	5	00:11:25	1	**00:54:35**	46	93
4	Nový Lukáš	TT Tálín	1976	29	*	M4	3	00:11:04	6	00:32:01	6	00:43:05	3	00:12:19	5	**00:55:24**	43	91
5	Soukup Petr	Stevens Cyklo Švec	1970	208		M5	1	00:11:33	12	00:31:32	1	00:43:05	4	00:12:27	7	**00:55:32**		
6	Kašák Véna	Sport-Bike	1979	204	*	M4	4	00:11:35	14	00:31:35	2	00:43:10	6	00:12:40	11	**00:55:50**	41	90
7	Grabmüller Ivo	B+H ČB	1962	130	*	M5	2	00:11:36	15	00:31:44	5	00:43:20	7	00:12:36	9	**00:55:56**	50	89
8	Beníček Kamil	Hůry	1972	3	*	M4	5	00:10:53	5	00:33:19	10	00:44:12	10	00:11:49	4	**00:56:01**	40	88
9	Šíp Jaromír	TT Tálín	1979	27	*	M4	6	00:11:22	9	00:32:33	9	00:43:55	9	00:12:30	8	**00:56:25**	39	87
10	Holub Martin	TT Tálín	1978	206	*	M4	7	00:11:24	11	00:32:23	7	00:43:47	8	00:13:16	18	**00:57:03**	38	86
11	Ludvík Jan	BK Nezmar ČB	1975	106	*	M4	8	00:11:08	7	00:34:08	12	00:45:16	11	00:12:39	10	**00:57:55**	37	85
12	Koranda David	Trisk ČB	1983	22	*	M3	1	00:11:09	8	00:34:20	14	00:45:29	12	00:12:42	12	**00:58:11**	50	84
13	Vacek Vojtěch	Triatlon team Tábor	1995	4	*	M2	1	00:10:40	3	00:35:12	16	00:45:52	14	00:12:44	13	**00:58:36**	50	83
14	Mikoláš Miroslav	Trisk ČB	1995	18	*	M2	2	00:12:05	22	00:33:39	11	00:45:44	13	00:13:03	15	**00:58:47**	46	82
15	Uhlíř Radek	Trisk ČB	1967	131	*	M5	3	00:11:23	10	00:34:36	15	00:45:59	15	00:13:13	17	**00:59:12**	46	81
16	David Tomáš	České Budějovice	1984	207	*	M3	2	00:11:47	17	00:36:14	19	00:48:01	19	00:12:25	6	**01:00:26**	46	80
17	Juráň Karel	TT Tálín	1974	33	*	M4	9	00:11:50	18	00:34:10	13	00:46:00	16	00:14:47	23	**01:00:47**	36	79
18	Toul Filip	Šutri	1980	203	*	M4	10	00:11:34	13	00:36:19	20	00:47:53	18	00:13:12	16	**01:01:05**	35	78
19	Brlicová Natalie	B+H ČB	1996	346	*	Z2	1	00:11:57	19	00:35:55	18	00:47:52	17	00:13:37	21	**01:01:29**	50	100
20	Grabmüllerová Šárka	B+H ČB	1969	347	*	Z5	1	00:12:30	23	00:35:54	17	00:48:24	21	00:13:29	20	**01:01:53**	50	96
21	Tuček Jiří	Trisk ČB	1974	43	*	M4	11	00:11:41	16	00:36:38	21	00:48:19	20	00:14:11	22	**01:02:30**	34	77
22	Šimůnková Simona	Trisk ČB	1997	306	*	Z2	2	00:12:03	21	00:37:48	22	00:49:51	22	00:13:27	19	**01:03:18**	46	93
23	Kůrka Tomáš	Rohde a Schwarz	1986	201	*	M3	3	00:12:43	25	00:39:24	26	00:52:07	25	00:12:59	14	**01:05:06**	43	76
24	Hadáček František	Milevsko	1975	205	*	M4	12	00:11:57	20	00:38:26	24	00:50:23	23	00:15:24	27	**01:05:47**	33	75
25	Adámková Dana	TT Tálín	1980	309	*	Z4	1	00:13:23	26	00:38:12	23	00:51:35	24	00:14:56	25	**01:06:31**	50	91
26	Mikoláš Jan	Trisk ČB	1961	35	*	M5	4	00:14:19	28	00:40:00	27	00:54:19	26	00:14:47	24	**01:09:06**	43	74
27	Kuchyňka Ivan	Malíkov Smiling Bikers	1966	34		M5	5	00:14:01	27	00:40:47	29	00:54:48	28	00:15:09	26	**01:09:57**		
28	Husperka Miroslav	BH Triatlon ČB	1959	145	*	M6	1	00:15:23	32	00:39:23	25	00:54:46	27	00:17:21	28	**01:12:07**	50	73
29	Valdauf Radim	Hluboká nad Vltavou	1965	108	*	M5	6	00:14:59	30	00:40:12	28	00:55:11	29	00:17:48	30	**01:12:59**	41	72
30	Trecha Rudolf	TT Tálín	1950	36	*	M7	1	00:15:22	31	00:42:29	30	00:57:51	30	00:17:28	29	**01:15:19**	50	71
31	Tučková Jana	Trisk ČB	1982	308	*	Z3	1	00:12:39	24							**DNF**		
32	Tomanová Jitka	TJ Drahonice	1978	202	*	Z4	2	00:14:28	29							**DNF**		

Duatlon Tálín 19.9.2020

1,9 – 12 – 3,8 km

Poř	Závodník	Klub	Rok	StČ	JČP	Kat	#	Běh	#	Kolo	#	Po kole	#	Běh	#	Cíl	BK	BC
1	Hron Jan	Šutri Prachatice	1981	122	*	M3	1	0:06:16	3	0:25:03	1	0:31:19	1	0:12:57	1	0:44:16	50	100
2	Korous David	TT Tábor	2004	1	*	M1	1	0:06:14	2	0:25:45	2	0:31:59	2	0:13:22	4	0:45:21	50	96
3	Konárek Zdeněk	Šutri Prachatice	1982	158	*	M3	2	0:06:24	6	0:27:07	5	0:33:31	4	0:13:27	5	0:46:58	46	93
4	Černý Michal	Trisk České Budějovice	1978	59	*	M4	1	0:06:18	4	0:27:35	8	0:33:53	6	0:13:19	3	0:47:12	50	91
5	Kašák Véna	Sport-Bike	1979	327	*	M4	2	0:06:46	15	0:26:32	3	0:33:18	3	0:14:09	12	0:47:27	46	90
6	Nový Lukáš	TT Tálín	1976	263	*	M4	3	0:06:35	8	0:27:36	9	0:34:11	9	0:13:33	6	0:47:44	43	89
7	Plánek Karel	Šutri Prachatice	1976	28	*	M4	4	0:06:42	12	0:27:12	6	0:33:54	7	0:13:56	9	0:47:50	41	88
8	Soukup Petr	Stevens	1970	248		M5	1	0:06:53	16	0:26:49	4	0:33:42	5	0:14:20	13	0:48:02		
9	Koraus Martin	TT Tábor	1974	256	*	M4	5	0:06:19	5	0:28:21	11	0:34:40	11	0:13:42	7	0:48:22	40	87
10	Vondruška Radek	České Budějovice	1990	72	*	M3	3	0:06:27	7	0:28:32	12	0:34:59	12	0:13:59	10	0:48:58	43	86
11	Holub Martin	TT Tálín	1978	259	*	M4	6	0:06:39	9	0:27:58	10	0:34:37	10	0:14:41	16	0:49:18	39	85
12	Juráň Karel	TT Tálín	1974	33	*	M4	7	0:06:41	10	0:27:18	7	0:33:59	8	0:15:51	23	0:49:50	38	84
13	Šíp Jaromír	TT Tálín	1979	27	*	M4	8	0:06:42	11	0:29:14	14	0:35:56	13	0:14:06	11	0:50:02	37	83
14	Sedláček Ondřej	Trisk České Budějovice	1982	49	*	M3	4	0:06:14	1	0:30:59	20	0:37:13	19	0:13:05	2	0:50:18	41	82
15	Toul Filip	Šutri Prachatice	1980	262	*	M4	9	0:06:43	14	0:30:14	18	0:36:57	16	0:14:32	14	0:51:29	36	81
16	Uhlíř Radek	Trisk České Budějovice	1967	131	*	M5	2	0:06:43	13	0:31:32	22	0:38:15	21	0:13:45	8	0:52:00	50	80
17	Diviš Jiří	CBC Team	1975	264	*	M4	10	0:07:03	19	0:30:16	19	0:37:19	20	0:14:50	17	0:52:09	35	79
18	Dvořák Jan	Spectrumbike Č.B.	1979	95	*	M4	11	0:07:50	27	0:28:41	13	0:36:31	14	0:15:43	21	0:52:14	34	78
19	Mikoláš Miroslav	Trisk České Budějovice	1995	18	*	M2	1	0:07:18	24	0:29:36	15	0:36:54	15	0:15:26	20	0:52:20	50	77
20	Prucha Josef	CBC Team	1971	136	*	M4	12	0:07:04	20	0:29:54	16	0:36:58	17	0:15:43	22	0:52:41	33	76
21	David Tomáš	České Budějovice	1984	260	*	M3	5	0:07:05	21	0:31:39	23	0:38:44	23	0:14:41	15	0:53:25	40	75
22	Leszkow David	Šutri Prachatice	2000	143	*	M2	2	0:06:57	18	0:30:12	17	0:37:09	18	0:16:17	25	0:53:26	46	74
23	Tuček Jiří	Trisk České Budějovice	1974	43	*	M4	13	0:07:10	23	0:31:06	21	0:38:16	22	0:15:18	19	0:53:34	32	73
24	Brlicová Natálie	BH České Budějovice	1996	257	*	Z2	1	0:07:08	22	0:31:46	24	0:38:54	24	0:15:13	18	0:54:07	50	100
25	Stuchlík Jiří	TT Tábor	1975	258	*	M4	14	0:07:51	28	0:32:18	25	0:40:09	25	0:16:12	24	0:56:21	31	72
26	Pech Roman	Šutri Prachatice	1962	45	*	M5	3	0:07:49	25	0:32:43	26	0:40:32	26	0:16:52	27	0:57:24	46	71
27	Hlínová Jaroslava	TT Tálín	1980	345	*	Z4	1	0:07:52	29	0:33:12	27	0:41:04	27	0:17:02	28	0:58:06	50	96
28	Adámková Dana	TT Tálín	1980	309	*	Z4	2	0:07:50	26	0:33:53	28	0:41:43	28	0:16:47	26	0:58:30	46	93
29	Mikoláš Jan	Trisk České Budějovice	1961	35	*	M5	4	0:08:36	35	0:34:09	29	0:42:45	29	0:17:14	30	0:59:59	43	70
30	Huspeka Miroslav	BH České Budějovice	1959	145	*	M6	1	0:08:55	37	0:34:58	30	0:43:53	30	0:18:38	35	1:02:31	50	69
31	Kuchyňka Ivan	Malíkov Smiling Bikers	1966	34		M5	5	0:08:29	34	0:37:05	34	0:45:34	34	0:17:18	31	1:02:52		
32	Mach Milan	Šutri Prachatice	1967	17	*	M5	6	0:08:21	31	0:36:57	33	0:45:18	32	0:18:34	34	1:03:52	41	68
33	Valdauf Radim	Hluboká nad Vltavou	1965	108	*	M5	7	0:08:22	32	0:36:09	31	0:44:31	31	0:19:24	39	1:03:55	40	67
34	Macek Tomáš	Tábor	1971	41	*	M4	15	0:09:09	39	0:36:10	32	0:45:19	33	0:18:50	37	1:04:09	30	66
35	Uhlířová Miroslava	TT Tábor	1970	312	*	Z5	1	0:08:28	33	0:39:01	39	0:47:29	38	0:17:06	29	1:04:35	50	91
36	Zima Josef	B+H České Budějovice	1965	255	*	M5	8	0:09:54	43	0:37:17	35	0:47:11	36	0:18:13	32	1:05:24	39	65
37	Hronová Božena	Šutri Prachatice	1954	343	*	Z5	2	0:08:50	36	0:38:00	36	0:46:50	35	0:18:46	36	1:05:36	46	90
38	Trechta Rudolf	TT Tálín	1950	36	*	M7	1	0:09:13	40	0:38:11	37	0:47:24	37	0:18:32	33	1:05:56	50	64
39	Jahoda Vladimír	TT Tálín	1963	19	*	M5	9	0:08:57	38	0:38:58	38	0:47:55	39	0:19:05	38	1:07:00	38	63
40	Veselá Martina	...	1972	254		Z4	3	0:09:16	42	0:40:55	40	0:50:11	40	0:19:37	40	1:09:48		
41	Matouš Petr	TT Tálín	1949	60	*	M7	2	0:10:32	44	0:42:12	41	0:52:44	41	0:20:07	41	1:12:51	46	62
42	Smrčinová Markéta	České Budějovice	1974	261	*	Z4	4	0:09:14	41	0:44:29	42	0:53:43	42	0:21:13	43	1:14:56	43	89
43	Crha Radek	...	1979	328		M4	16	0:08:19	30	0:46:57	43	0:55:16	43	0:20:20	42	1:15:36		

Prachatický triatlon 26.9.2020

0, 25 – 6 – 2 km

Poř	Závodník	Klub	Rok	StČ	JČP	Kat	#	Plavání	#	Kolo	#	Po kole	#	Běh	#	Cíl	BK	BC
1	Hron Jan	ŠUTRI	1981	122	*	**M3**	1	0:03:32	7	0:20:29	2	0:24:01	1	0:08:31	2	**0:32:32**	50	100
2	Lorenc Erik	ŠUTRI	1981	107	*	**M3**	2	0:04:26	17	0:20:03	1	0:24:29	2	0:09:04	6	**0:33:33**	46	96
3	Plánek Karel	ŠUTRI	1976	28	*	**M4**	1	0:03:49	10	0:22:13	3	0:26:02	4	0:08:28	1	**0:34:30**	50	93
4	Kozojed Martin	Triatlonteam Tábor	2004	200	*	**M1**	1	0:02:52	1	0:22:34	5	0:25:26	3	0:09:42	7	**0:35:08**	50	91
5	Juráň Karel	TT Tálín	1974	33	*	**M4**	2	0:04:27	18	0:22:14	4	0:26:41	5	0:08:54	5	**0:35:35**	46	90
6	Leszkow David	ŠUTRI	2000	143	*	**M2**	1	0:03:00	2	0:24:05	7	0:27:05	6	0:08:52	4	**0:35:57**	50	89
7	Šíp Jaromír	TT Tálín	1979	27	*	**M4**	3	0:03:58	11	0:23:47	6	0:27:45	8	0:08:46	3	**0:36:31**	43	88
8	Nový Lukáš	TT Tálín	1976	29	*	**M4**	4	0:03:17	6	0:24:08	8	0:27:25	7	0:09:59	9	**0:37:24**	41	87
9	Neužil Petr	GEOPLAN Prachatice	1971	201	*	**M4**	5	0:04:07	12	0:24:56	9	0:29:03	10	0:09:46	8	**0:38:49**	40	86
10	Toncar Jan	ŠUTRI	1986	202	*	**M3**	3	0:03:34	9	0:25:16	10	0:28:50	9	0:10:49	16	**0:39:39**	43	85
11	Grabmüllerová Šárka	B&H Triatlon Č. Bud	1969	347	*	**Z5**	1	0:04:21	15	0:25:29	12	0:29:50	11	0:10:00	10	**0:39:50**	50	100
12	Grabmüller Ivo	B&H Triatlon Č. Bud	1962	130	*	**M5**	1	0:04:21	16	0:25:29	11	0:29:50	13	0:10:11	12	**0:40:01**	50	84
13	Toul Filip	ŠUTRI	1980	262	*	**M4**	6	0:03:09	4	0:26:41	16	0:29:50	14	0:10:33	15	**0:40:23**	39	83
14	Mach Miroslav	ŠUTRI	2006	174	*	**M1**	2	0:03:34	8	0:26:16	13	0:29:50	12	0:11:14	19	**0:41:04**	46	82
15	Zlochová Simona	ŠUTRI	1990	254	*	**Z3**	1	0:05:22	23	0:26:23	14	0:31:45	17	0:10:00	11	**0:41:45**	50	96
16	Toul Filip	TRISK ČB	2003	207	*	**M1**	3	0:03:05	3	0:28:25	19	0:31:30	16	0:10:27	14	**0:41:57**	43	81
17	Pech Roman	ŠUTRI	1962	45	*	**M5**	2	0:04:14	13	0:27:36	17	0:31:50	18	0:11:19	20	**0:43:09**	46	80
18	Adámková Dana	TT Tálín	1980	309	*	**Z4**	1	0:04:45	20	0:26:35	15	0:31:20	15	0:12:10	23	**0:43:30**	50	93
19	Pilař Pavel	TriSK České Budějov	1990	20	*	**M3**	4	0:03:11	5	0:30:09	23	0:33:20	20	0:10:13	13	**0:43:33**	41	79
20	Sosna Václav	ŠUTRI	1977	218	*	**M4**	7	0:04:41	19	0:28:24	18	0:33:05	19	0:11:00	17	**0:44:05**	38	78
21	Mikoláš Jan	TRISK ČB	1961	35	*	**M5**	3	0:04:59	21	0:28:51	20	0:33:50	21	0:11:23	21	**0:45:13**	43	77
22	Sosnová Magda	ŠUTRI	1978	220	*	**Z4**	2	0:04:20	14	0:30:10	24	0:34:30	22	0:12:40	25	**0:47:10**	46	91
23	Valdauf Radim	Hluboká nad Vltavou	1965	108	*	**M5**	4	0:05:20	22	0:30:05	22	0:35:25	23	0:11:55	22	**0:47:20**	41	76
24	Kuchyňka Ivan	MalíkovSmilingBikers	1966	34		**M5**	5	0:06:34	29	0:29:51	21	0:36:25	24	0:11:04	18	**0:47:29**		
25	Mach Milan	ŠUTRI	1967	17	*	**M5**	6	0:05:29	24	0:32:31	26	0:38:00	25	0:12:28	24	**0:50:28**	40	75
26	Hronová Božena	ŠUTRI	1954	343	*	**Z5**	2	0:06:28	28	0:31:47	25	0:38:15	26	0:12:41	26	**0:50:56**	46	90
27	Černohorský Vladimír	GEOPLAN Prachatice	1970	206	*	**M5**	7	0:06:14	26	0:33:16	27	0:39:30	27	0:14:01	27	**0:53:31**	39	74
28	Lenc Jiří	ŠUTRI	1954	276	*	**M6**	1	0:06:27	27	0:33:53	28	0:40:20	28	0:16:14	29	**0:56:34**	50	73
29	Lacinová Olga	GEOPLAN Prachatice	1971	203	*	**Z4**	3	0:05:46	25	0:37:04	29	0:42:50	29	0:15:12	28	**0:58:02**	43	89
30	Šantora Daniel	GEFOS	1971	204		**M4**	8	0:06:48	30	0:37:42	30	0:44:30	30	0:16:27	30	**1:00:57**		

KONEČNÉ POŘADÍ JEDNOTLIVCŮ V JČP TRIATLONU – MUŽI

Poř.	Závodník	Klub	Rok	Kat	#	BK	BC	Prachatice		Tálín duatlon		Putim	Jindřichův Hradec		Holubov		Tálín triatlon		Jivno		Podroužek		Zliv		Vráž	
1	Hron Jan	ŠuTri Prachatice	1981	**M3**	1	**250**	**500**	50	100	50	100								50	100	50	100	50	100		
2	Korous David	Triatlon Team Tábor	2004	**M1**	1	**237**	**476**			50	96		41	91	46	93					50	96			50	100
3	Korous Martin	Triatlon Team Tábor	1974	**M4**	1	**246**	**459**			40	87		46	86	50	89			50	96	50	91			50	96
4	Nový Lukáš	Triatlon Team Tálín	1976	**M4**	4	**225**	**450**	41	87	43	89		43	84			46	90	37	79	37	75	50	93	43	91
5	Černý Michal	TriSK České Budějovice	1978	**M4**	2	**232**	**447**			50	91				43	81	50	93	43	85	41	85			46	93
6	Plánek Karel	ŠuTri Prachatice	1976	**M4**	3	**229**	**443**	50	93	41	88		41	83	46	83	40	81	46	91	46	88	41	81		
7	Sedláček Ondřej	TriSK České Budějovice	1982	**M3**	3	**222**	**435**			41	82				50	87	50	96			40	81	41	89		
8	Toul Filip	ŠuTri Prachatice	1980	**M4**	5	**218**	**428**	39	83	36	81		50	89			41	85	41	84	40	84	46	86	35	78
9	Koranda David	TriSK České Budějovice	1983	**M3**	2	**232**	**425**						50	80	43	80	46	89			41	82	43	90	50	84
10	Mikoláš Miroslav	TriSK České Budějovice	1995	**M2**	1	**231**	**424**			50	77		46	85	43	85	41	84	40	81	43	78	46	88	46	82
11	Šíp Jaromír	Triatlon Team Tálín	1979	**M4**	6	**206**	**424**	43	88	37	83		40	81	41	79	34	73	39	82	38	77	43	84	39	87
12	Juráň Karel	Triatlon Team Tálín	1974	**M4**	7	**199**	**413**	46	90	38	84		36	75	37	69	39	80	36	78	39	80			36	79
13	Vacek Vojtěch	Triatlon Team Tábor	1995	**M2**	2	**219**	**412**						43	82	41	82	46	91	39	74			39	68	50	83
14	Grabmüller Ivo	B&H Triatlon Č. Bud	1962	**M5**	1	**246**	**403**	50	84								50	83	50	75	46	72			50	89
15	Holub Martin	Triatlon Team Tálín	1978	**M4**	8	**189**	**395**			39	85				40	78					35	70	37	76	38	86
16	Uhíř Radek	TriSK České Budějovice	1967	**M5**	2	**237**	**385**			50	80						41	66			50	73	50	85	46	81
17	Pech Roman	ŠuTri Prachatice	1962	**M5**	3	**231**	**359**	46	80	46	71		50	71			39	60	46	70	43	67				
18	Mikoláš Jan	TriSK České Budějovice	1961	**M5**	4	**221**	**357**	43	77	43	70		46	70	46	57	40	61	43	66			43	62	43	74
19	Pilař Pavel	TriSK České Budějovice	1990	**M3**	4	**201**	**355**	41	79				46	72	38	66	37	57			35	63	39	75		
20	Tuček Jiří	TriSK České Budějovice	1974	**M4**	9	**164**	**350**			32	73		35	69	28	54	32	68	31	63	29	52			34	77
21	Leszkow David	ŠuTri Prachatice	2000	**M2**	3	**192**	**342**	50	89	46	74								50	93	46	86				
22	Ludvík Jan	BK Nezmar ČB	1975	**M4**	10	**156**	**331**										43	88	38	80			38	78	37	85
23	Valdauf Radim	Hluboká nad Vltavou	1965	**M5**	5	**195**	**329**	41	76	40	67				36	29	36	52	39	57			39	57	41	72
24	Vondruška Radek	České Budějovice	1990	**M3**	6	**166**	**327**			43	86				41	75	43	87			39	79				
25	Palivec David	Sokol Sudoměřice u	1984	**M3**	5	**181**	**309**								32	37	39	64	39	71	37	65	36	70		
26	Mach Milan	ŠuTri Prachatice	1967	**M5**	6	**192**	**306**	40	75	41	68		43	63	35	28	34	47	37	53	39	45				
27	Trecha Rudolf	Triatlon Team Tálín	1950	**M7**	1	**245**	**299**			50	64		50	64	50	30	50	49			50	46			50	71
28	Vítů Josef	Triatlon Team Tábor	1993	**M2**	4	**159**	**294**								39	74	39	72			41	71	40	77		
29	Kostlán Robert	Triatlon Team Tábor	2003	**M1**	2	**142**	**285**						46	96	50	96					46	93				
30	Brlica Pavel	B&H Triatlon Č. Bud	1993	**M2**	5	**139**	**278**								46	90	50	100	43	88						
31	Kozojed Martin	Triatlon Team Tábor	2004	**M1**	4	**134**	**272**	50	91				43	93	41	88										
32	Strnad David	TriSK České Budějovice	1991	**M2**	6	**139**	**266**										43	86	46	90	50	90				
33	Dvořák Jan	SpectrumBike Č. Bud	1979	**M4**	11	**126**	**265**			34	78				29	56	30	62	33	69						
34	Lemberka Jakub	Triatlon Team Tábor	1990	**M3**	8	**126**	**256**												43	86	43	83	40	87		
35	Huspeka Miroslav	B&H Triatlon Č. Bud	1959	**M6**	1	**196**	**239**			50	69						46	50			50	47			50	73
36	Koptík Jiří	TriSK České Budějovice	1982	**M3**	7	**130**	**239**										38	59			46	89	46	91		
37	Peterka Aleš	BK Nezmar ČB	1979	**M4**	14	**112**	**234**						38	78					35	77			39	79		
38	Ehrenberger Martin	BK Nezmar ČB	1975	**M4**	12	**114**	**229**								39	77			40	83			35	69		
39	Macek Tomáš	Tábor	1971	**M4**	13	**114**	**225**			30	66		34	68	20	38					30	53				
40	Pudil Jaroslav	M2 Sport Bečvář Str	1961	**M5**	8	**139**	**219**								50	73	43	75					46	71		
41	Jílek Petr	Resolution Team ČB	1981	**M3**	9	**115**	**213**												40	72	38	68	37	73		
42	Stuchlík Jiří	Triatlon Team Tábor	1975	**M4**	15	**103**	**213**			31	72		37	76	35	65										

43	Mach Miroslav	ŠuTri Prachatice	2004	M1	3	137	208	46	82											50	64	41	62						
44	Dudák Zdeněk	TriSK České Budějovice	1981	M3	10	113	191											41	69	38	62	34	60						
45	Stuchlík Jiří	Triatlon Team Tábor	2001	M1	5	93	191					50	100	43	91														
46	Jahoda Vladimír	Triatlon Team Tálín	1963	M5	7	148	186			38	63			37	32	35	48					38	43						
47	Pechek Pavel	TriSK České Budějovice	1983	M3	11	110	183							36	53					41	73	33	57						
48	Konárek Zdeněk	ŠuTri Prachatice	1982	M3	12	92	182			46	93									46	89								
49	Lorenc Erik	ŠuTri Prachatice	1981	M3	13	92	180	46	96					46	84														
50	Kašák Véna	Sport-Bike	1979	M4	17	87	180			46	90																	41	90
51	Jahoda Vojtěch	Triatlon Team Tábor	2004	M1	6	80	176					40	90	40	86														
52	Matouš Petr	Triatlon Team Tálín	1949	M7	2	181	173			46	62			46	26	46	43					43	42						
53	Kohel Petr	ŠuTri Prachatice	1993	M2	7	84	170													41	87			43	83				
54	Lednický Filip	Písek	1974	M4	16	90	169					33	65			27	45							30	59				
55	Kulovaný Martin	JH Půlmaraton	1973	M4	18	87	169							27	52	28	53							32	64				
56	Šimek Miroslav	TC Dvořák České Budějo	1966	M5	9	119	166									38	55					40	50	41	61				
57	Jahn Bohumil	Frymburk	1980	M4	19	82	166					39	79									43	87						
58	Toncar Jan	FC Vlachovo Březí	1986	M3	15	81	159	43	85															38	74				
59	Jakubec Matěj	České Budějovice	1997	M2	8	81	158							40	76									41	82				
60	David Tomáš	České Budějovice	1984	M3	14	86	155			40	75																	46	80
61	Krajánek Tomáš	ŠuTri Prachatice	1979	M4	20	75	154									35	74							40	80				
62	Voráček Karel	TC Dvořák České Budějo	1962	M5	10	116	150							39	36	37	54							40	60				
63	Richter Miroslav	Triatlon Team Tábor	1975	M4	23	70	150													34	76	36	74						
64	Šafránek Petr	TJ Sokol Bavorov	1978	M4	21	74	146							36	67	38	79												
65	Průcha Josef	CBC Team	1971	M4	25	66	146			33	76					33	70												
66	Procházka Rostislav	Boršov nad Vlatavou	1980	M4	22	74	144							38	72									36	72				
67	Diviš Jiří	CBC Team	1975	M4	26	66	142			35	79					31	63												
68	Kalina Bohumil	SK Kardašova Řečice	1976	M4	24	69	138							33	62	36	76												
69	Kumšta Pavel	Sportability Tábor	1991	M2	9	75	135							37	64	38	71												
71	Kůrka Tomáš	Rohde a Schwarz	1986	M3	16	79	132									36	56											43	76
70	Hartl Tomáš	Sokol Římov	1980	M4	27	65	129													32	68	33	61						
72	Král Josef	TC Dvořák České Budějo	1959	M6	2	139	123							46	24	43	44							50	55				
74	Kupka Radek	Tábor	1977	M4	29	60	116							26	49									34	67				
73	Jungbauer Jan	Křemže	1984	M3	17	71	115							35	51							36	64						
75	Santarius Bogdan	Adamov	1980	M4	30	60	115													29	60	31	55						
76	Fučík Jan	HC Slavoj ČK	1993	M2	10	75	114							36	55							39	59						
79	Řehoušek Petr	Resolution team ČB	1972	M4	28	62	114							30	58							32	56						
77	Kříž Jiří	Včelná	1968	M5	11	84	112							43	47					41	65								
78	Fencl Jiří	TCV Jindřichův Hradec	1999	M2	11	50	100							50	100														
80	Pils Libor	Kancelář Blaník	1979	M4	32	49	99							21	40					28	59								
81	Fencl Marek	TCV Jindřichův Hradec	1997	M2	12	50	96																	50	96				
82	Homolka Zdeněk	Líbovo Potěr	1968	M5	12	78	93							38	35					40	58								
83	Tancer Stanislav	Resolution team ČB	1973	M4	31	50	92							22	41							28	51						
84	Kučera Štěpán	TCV Jindřichův Hradec	1999	M2	13	50	88					50	88																
85	Beníček Kamil	Hůry	1972	M4	33	40	88																					40	88
86	Javorský Ondřej	TJ Tábor	2002	M1	10	39	87					39	87																
87	Neužil Petr	GEOPLAN Prachatice	1971	M4	34	40	86	40	86																				
88	Smetana Jiří	ČIKO ČK	1953	M6	3	100	82							50	31	50	51												
89	Zeman Zdenek	Blatná	1993	M2	15	40	82									40	82												
90	Toul Filip	TRISK ČB	2003	M1	7	43	81	43	81																				
91	Skalka Pavel	CBC Team	1970	M5	14	46	78									46	78												
92	Sosna Václav	ŠUTRI	1977	M4	35	38	78	38	78																				
93	Dvořák Jan	TCV Jindřichův Hradec	2001	M1	12	38	77					38	77																
94	Fiala Tomáš	Sokol Křemže	1974	M4	36	37	77									37	77												
95	Capl Kryštof	TriSK České Budějovice	2004	M1	8	43	76															43	76						
96	Hadáček František	Milevsko	1975	M4	39	33	75																					33	75
97	Černohorský Vladimír	GEOPLAN Prachatice	1970	M5	18	39	74	39	74																				
98	Vlček Ondřej	TCV Jindřichův Hradec	2003	M1	13	37	74					37	74																
99	Lenc Jiří	ŠUTRI	1954	M6	4	50	73	50	73																				
100	Novotný Jindřich	TCV Jindřichův Hradec	2001	M1	14	36	73					36	73																
101	Jarolím Michal	Strakonice	1989	M3	18	40	71							40	71														
102	Studnař Lukáš	Triatlon Team Tábor	1989	M3	20	39	70							39	70														
103	Hnízdil Martin	Resolution team ČB	1991	M2	16	40	69															40	69						
104	Květoň Daniel	Srnín 93	1995	M2	18	38	68							38	68														
105	Kubát Bartoloměj	J. Hradec	1999	M2	14	41	67					41	67																
106	Kolář David	Protivín	1990	M3	19	40	67									40	67												
107	Filip Jan	České Budějovice	1991	M2	19	38	67													38	67								
108	Vojč Karel	SK Zliv	1976	M4	40	33	67																	33	67				
109	Růžička Petr	J. Hradec	2000	M2	17	40	66					40	66																
110	Altman Petr	TriSK České Budějovice	1979	M4	37	34	66															34	66						
111	Zima Josef	B+H České Budějovice	1965	M5	19	39	65			39	65																		
112	Zámiš Jaroslav	České Budějovice	1994	M2	20	38	65																	38	65				
113	Kahuda Jiří	ŠuTri Prachatice	2000	M2	21	37	65									37	65												
114	Čáp Marek	České Budějovice	1978	M4	38	34	63							34	63														
115	Vojč Pavel	Zliv	1980	M4	42	31	63																	31	63				
116	Florián Miroslav	Holubov	1983	M3	21	37	61							37	61														
117	Povolný Michal	Líbovo potěř	1977	M4	44	30	61													30	61								
118	Vazač Jan	Litvínovice	1978	M4	41	32	60							32	60														
119	Michálek Zbyněk	SK Kardašova Řečice	1974	M4	43	31	59							31	59														
120	Tancer Adam	Resolution team ČB	2003	M1	9	40	58															40	58						
121	Trávníček Karel	ABC Zliv	1988	M3	22	35	58																	35	58				
122	Kahuda Jiří	ŠuTri Prachatice	1973	M4	45	29	58									29	58												
123	Janás Miroslav	České Budějovice	1976	M4	46	29	56																	29	56				
124	Lanči Jan	Tábor	1980	M4	47	27	56													27	56								
125	Kuchyňka Ivan	MSB	1966	M5	20	38	55													38	55								
126	Holeček Jan	Prachatice	1966	M5	15	41	54															41	54						
127	Krentík Rudolf	Písek	1978	M4	49	26	52													26	52								
128	Mikoláš Stanislav	České Budějovice	1991	M2	22	35	50							35	50														
129	Buchlovský Petr	Prachatice	1971	M4	48	27	49															27	49						
130	Tancer Robin	Resolution team ČB	2004	M1	11	39	48															39	48						
131	Postl Jiří	Líbovo Potěr	1978	M4	52	25	48							25	48														
132	Altschmied Radek	Laufteam Písek	1981	M3	23	35	46									35	46												
133	Stifter Milan	Líbovo Potěr	1978	M4	53	24	46							24	46														
134	Kroupa Evžen	BBK Boršov	1967	M5	16	41	45							41	45														

135	Barták Vladimír	ŠuTri Prachatice	1946	**M7**	3	**46**	**44**														46	44				
136	Malát Jan	BBK Boršov	1966	**M5**	17	**40**	**44**								40	44										
137	Brett Jan	Original Afrika	1982	**M3**	24	**34**	**43**								34	43										
138	Lednický Ondřej	Písek	1974	**M4**	50	**26**	**42**										26	42								
139	Řepa Lukáš	Libovo Potěr	1978	**M4**	54	**23**	**42**								23	42										
140	Týc Miroslav	Autocamp Podroužek	1958	**M6**	5	**46**	**41**														46	41				
141	Vejvoda Jiří	Prachatice	1971	**M4**	51	**26**	**40**														26	40				
142	Kouba Tomáš	Libovo Potěr	1988	**M3**	25	**33**	**39**								33	39										
143	Sojka Lukáš	Hubertus	1978	**M4**	55	**19**	**34**								19	34										
144	Neubauer Petr	BBK Boršov	1974	**M4**	56	**18**	**33**								18	33										
145	Szmaragowski Daniel	České Budějovice	1977	**M4**	57	**17**	**27**								17	27										
146	Čouza Robert	Ledenice	1975	**M4**	58	**16**	**25**								16	25										
147	Šmíd Přemysl	BK Frahelž	1975	**M4**	59	**15**	**23**								15	23										
148	Kubeš Bohumil	České Budějovice	1962	**M5**	21	**34**	**22**								34	22										
149	Neubauer Jiří	Trio Bar	1955	**M6**	6	**43**	**21**								43	21										
150	Hafner Jan	České Budějovice	1996	**M2**	23	**34**	**20**								34	20										
151	Reitinger Pavel	Kosov	1970	**M5**	22	**33**	**19**								33	19										
152	Hapner Stanislav	České Budějovice	1968	**M5**	23	**32**	**18**								32	18										

KONEČNÉ POŘADÍ JEDNOTLIVCŮ V JČP TRIATLONU – ŽENY

Poř.	Závodník	Klub	Rok	Kat	#	BK	BC	Prachatice		Tálín duatlon		Putim	Jindřichův Hradec		Holubov		Tálín triatlon		Jivno		Podroužek		Zliv		Vráž	
1	Brlicová Natálie	BH Triatlon České Budějc	1996	**Z2**	1	**250**	**493**			50	100				50	93	50	100	50	100					50	100
2	Grabmüllerová Šárka	B&H Triatlon Č. Bud	1969	**Z5**	1	**250**	**488**	50	100						50	96	50	96	50	96	50	100			50	96
3	Šimůnková Simona	TriSK České Budějov	1997	**Z2**	2	**238**	**474**						46	96	43	87	46	93			50	96	50	96	46	93
4	Hlínová Jaroslava	TT Tálín	1980	**Z4**	1	**250**	**472**			50	96				50	90	46	89	50	93	50	93	50	100		
5	Adámková Dana	TT Tálín	1980	**Z4**	2	**239**	**455**	50	93	46	93		50	87	41	85			43	90	43	87	40	88	50	91
6	Tučková Jana	TriSK České Budějov	1982	**Z3**	1	**238**	**444**						46	88	50	88	50	91	46	89	46	88	46	87		
7	Hronová Božena	Šutri Prachatice	1954	**Z5**	3	**224**	**437**	46	90	46	90				43	79	43	86	46	88	43	83				
8	Uhlířová Miroslava	TT Ladies Tábor	1970	**Z5**	2	**242**	**433**			50	91		50	85	46	81	46	87			46	84	50	86		
9	Zemková Markéta	Šutri Prachatice	1978	**Z4**	3	**184**	**364**								46	89			46	91	46	91	46	93		
10	Dušková Jitka	Triathlon Team Tábo	1975	**Z4**	4	**175**	**351**								43	86	50	90			41	86	41	89		
11	Pičmanová Zuzana	TCV JH	1999	**Z2**	3	**135**	**274**						43	93	46	91					46	90				
12	Musilová Nikola	TCV Jindřichův Hrad	1989	**Z3**	2	**150**	**269**						50	90							50	89	50	90		
13	Říhová Eliška	Triatlon Team Tábor	2002	**Z1**	1	**100**	**191**						50	91	50	100										
14	Tourkouvá Jarmila	TCV Jindřichův Hrad	1977	**Z4**	5	**79**	**167**								39	82					40	85				
15	Fairaislová Iveta	TCV JH	1998	**Z2**	4	**50**	**100**						50	100												
16	Zlochová Simona	ŠUTRI	1990	**Z3**	3	**50**	**96**	50	96																	
17	Sosnová Magda	ŠUTRI	1978	**Z4**	6	**46**	**91**	46	91																	
19	Candrová Jana	B&H Triatlon Č. Bud	1975	**Z4**	8	**43**	**91**																43	91		
18	Smrčinová Markéta	České Budějovice	1974	**Z4**	9	**43**	**89**			43	89															
20	Lacinová Olga	GEOPLAN Prachatice	1971	**Z4**	11	**43**	**89**	43	89																	
21	Kozlová Kateřina	TCV Jindřichův Hradec	1999	**Z2**	5	**41**	**89**						41	89												
22	Valdová Marie	TCV Jindřichův Hradec	1977	**Z4**	10	**43**	**88**										43	88								
23	Červenková Rebeka	PKJH	2003	**Z1**	2	**46**	**86**						46	86												
24	Koptíková Lucie	Trisk České Budějovice	1981	**Z3**	4	**46**	**85**										46	85								
25	Vondrušková Jana	České Budějovice	1989	**Z3**	5	**46**	**84**								46	84										
26	Jahnová Michaela	Frymburk	1978	**Z4**	7	**46**	**84**						46	84												
28	Procházková Milena	TriSK České Budějov	1972	**Z4**	12	**40**	**83**								40	83										
27	Tampierova Martina	Semice	1975	**Z4**	13	**39**	**82**														39	82				
29	Ludvíková Lenka	České Budějovice	1975	**Z4**	14	**38**	**80**								38	80										
30	Znachorová Lucie	SK Třebín	1993	**Z2**	6	**41**	**78**								41	78										

CELKOVÉ POŘADÍ DRUŽSTEV JČP V TRIATLONU

Poř.	Závodník	Klub	BC	Body
1	Hronová Božena	ŠuTri Prachatice	437	1808
	Hron Jan		500	
	Toul Filip		428	
	Plánek Karel		443	
2	Šimůnková Simona	TriSK ČB I	474	1781
	Koranda David		425	
	Sedláček Ondřej		435	
	Černý Michal		447	
3	Hlínová Jaroslava	TT Tálín	472	1759
	Juráň Karel		413	
	Nový Lukáš		450	
	Šíp Jaromír		424	
4	Dušková Jitka	TT Tábor I	351	1698
	Korous David		476	
	Korous Martin		459	
	Vacek Vojtěch		412	
5	Tučková Jana	TriSK ČB II	444	1610
	Uhlíř Radek		385	
	Mikoláš Miroslav		424	
	Mikoláš Jan		357	
6	Brlicová Natálie	B&H Triatlon ČB	493	1413
	Grabmuller Ivo		403	
	Huspeka Miroslav		239	
	Brlica Pavel		278	
7	Zemková Markéta	ŠuTri Prachatice II	364	1371
	Pech Roman		359	
	Lezskow David		342	
	Mach Milan		306	
8	Adámková Dana	TT Tálín II	445	1325
	Holub Martin		395	
	Trecha Rudolf		299	
	Jahoda Vladimír		186	
9	Říhová Eliška	TT Tábor II	191	1042
	Vítů Josef		294	
	Kostlán Robert		285	
	Kozojed Martin		272	

LEGENDY

JIHOČESKÝ JUNIOR CUP 2020

Veronika Křížová
Triatlon Team Tábor
1. místo
BENJAMÍNKY 1

Jonáš Plánek
Šutri Prachatice
1. místo
BENJAMÍNCI 1

Alžběta Šoulová
Triatlon Team Tábor
1. místo
BENJAMÍNKY 2

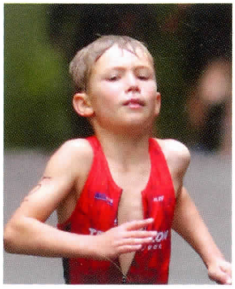

Jakub Jenčík
Triatlon Team Tábor
1. místo
BENJAMÍNCI 2

Kristýna Koptíková
TriSK Č. Budějovice
1. místo
BENJAMÍNCI 3

Ondřej Hubáček
Triatlon Team Tábor
1. místo
BENJAMÍNCI 3

Filip Toul
TriSK Č. Budějovice
1. místo
MLADŠÍ ŽÁCI

Tereza Tučková
TriSK Č. Budějovice
1. místo
MLADŠÍ ŽAČKY

Natálie Stuchlíková
Triatlon Team Tábor
1. místo
STARŠÍ ŽAČKY

Miroslav Mach
Šutri Prachatice
1. místo
STARŠÍ ŽÁCI